ESCALOFRIO

MARVEL MONSTER GROUP MG 62

50 pesetas

REVISTA PARA ADULTOS

HISTORIAS GRAFICAS DE MEDIANOCHE

DE SU INTERES
HAGASE SOCIO DEL "CLUB MARVEL"

SOLO LE OFRECEMOS VENTAJAS

Al pasar su suscripción, entra a formar parte del CLUB MARVEL. Seguidamente recibirá su carnet de socio. Este carnet lleva un número de órden y, este número, participa en nuestros sorteos mensuales. GRATUITAMENTE podrá obtener útiles e interesantes obsequios. Quedará satisfecho de nuestra organización, pues pretendemos que usted se convierta en otro promotor de "Marvel Comics Group".

SUSCRIBASE A LOS COMICS QUE DESEE RECIBIR SIN MOLESTIAS Y EN SU PROPIO DOMICILIO

POR SEIS NUMEROS
NORMALES 185 PESETAS
ESPECIALES 270 PESETAS

POR DOCE NUMEROS
NORMALES 350 PESETAS
ESPECIALES 510 PESETAS

GUSTOSAMENTE le ampliaremos cuanta información nos solicite.
Efectúe el pago de sus suscripciones por GIRO POSTAL.

PIDANOS LOS NUMEROS ATRASADOS QUE PRECISE PARA COMPLETAR SUS COLECCIONES

DESCUENTO SOCIOS 20 %
LECTORES EN GENERAL 10 %

DIRIJAN LA CORRESPONDENCIA A:
EDICIONES VERTICE
Concepción Arenal, 146; BARCELONA (16)
Tels. 251.25.92 y 251.70.70

★

NUESTRAS SERIES — CADENCIA DE SALIDAS

quincenales

HOMBRE ENMASCARADO
FLASH GORDON
SUPER HEROES
SPIDERMAN
RELATOS SALVAJES
SELECCIONES MARVEL
HEROES MARVEL
SELECCIONES VERTICE

mensuales

SARGENTO FURIA
LOS VENGADORES
ESCALOFRIO
KAZAR
HOMBRE DE BRONCE
ARTES MARCIALES
(Judo, Kárate, Kung Fu)
4 FANTASTICOS
WEREEOLF
THOR
CONAN
LA MASA
CAPITAN AMERICA
PATRULLA X

★

CADA MES ANTOLOGIA DEL COMIC – 256 PAGINAS

POSTERS

A TODO COLOR

TAMAÑO 60 x 45 cm.
PRECIO 30 PESETAS

OFERTA ESPECIAL
PERSONAJES A ELEGIR

6 POSTERS	12 POSTERS
150 PESETAS	250 PESETAS

ESTRELLAS MARVEL

4 FANTASTICOS
CAPITAN MARVEL
CAPITAN AMERICA
NAMOR
ARTES MARCIALES
HOMBRE DE BRONCE
SPIDERMAN
LA MASA
HOMBRE DE HIERRO
THOR
CONAN
DAN DEFENSOR

ESTRELLAS FUTBOL

CRUYFF
REXACH
SOTIL
PIRRI
IRIBAR

★

ADHESIVOS

DE ESTOS MISMOS PERSONAJES

TAMAÑO 30 x 40 mm. – 1 PESETA (Tatuajes)
TAMAÑO 70 x 50 mm. – 5 PESETAS
TAMAÑO 120 x 90 mm. – 7 PESETAS

OFERTA ESPECIAL
PERSONAJES A ELEGIR

12 ESTRELLAS MARVEL

12x9cm	7x5cm
75 PESETAS	55 PESETAS

7 ESTRELLAS FUTBOL
25 PESETAS

Al cursar su pedido de adhesivos, indique si los desea para superficie o interior cristal.
ENVIOS A REEMBOLSO. Siempre que su pedido sea superior a 60 pesetas.
Si su pedido está por debajo de esa cantidad, acompáñese al mismo su importe en sellos de correo. *SERVICIOS A DOMICILIO–Tels. 251.70.70 y 251.25.92*

EL ULTIMO TRAIDOR.

Marv Wolfman. GUIÓN. Gene Colan & Tom Palmer. DIBUJOS. S. DULCET TRADUCCIÓN. DINAMICA Y ROTULACION de TUNET VILA ★

MUNDI COMICS Nº62 ESCALOFRIO Revista mensual Octubre Edita J. Perales, Concepción Arenal, 146. Barcelona-16. España. Director: E. Chimenos Vallverdú. © COPYRIGHT 1973 MARVEL COMICS GROUP, New York. © COPYRIGHT 1974 EDICIONES VERTICE C. INC. New York. Por convenio con TRANSWORLD FEATURE SYNDICATE INC. New York. Todos los derechos reservados. Versión Castellana de Salvador Dulcet. Portada de López Espi. Suscripciones por 6 números 270 pesetas. Por 12 números 510 pesetas. Publicidad PMP. Distribución: Ediciones Vértice, Llobregós, 1-3. Barcelona-16. Reg. 1.193.

Gráf. Suriol. Rosellón, 52 Dep. Leg.: B. 45532 - 1977

LOS RIFLES ME LOS SUMINISTRARON CONTACTOS QUE CONOZCO.
AL IGUAL QUE LAS TREINTA BALAS DE PLATA QUE USAREMOS PARA MATAR A DRACULA.
LUPESKI, QUIERO MUERTO A DRACULA. PERO EN CUANTO A TI...
NO ME GUSTAS, Y NO ME IMPORTA DECÍRTELO...
¿PORQUE SOY SATANISTA...? ¿QUE HAY DE LA LIBERTAD DE RELIGIONES? ?
CREEMOS EN DIOSES, DRAKE. DIFERENTES, PERO CREEMOS.
Y UN DÍA, VEREMOS CUAL ES EL MAS FUERTE.
¡SANTO!
GRRRRRRR
¡HAY ALGO EN TI QUE ENOJA A MI PERRO!
SIEMPRE FUE UN BUEN JUEZ DE CARACTERES.
YO ESTOY DE ACUERDO CON MR. DRAKE. AMBOS PODEMOS QUERER MUERTO A DRACULA... PERO NUESTROS MOTIVOS SON DIFERENTES
NO ESTOY SEGURO DE PODER CONTINUAR CON LO QUE TU QUIERES QUE HAGAMOS.

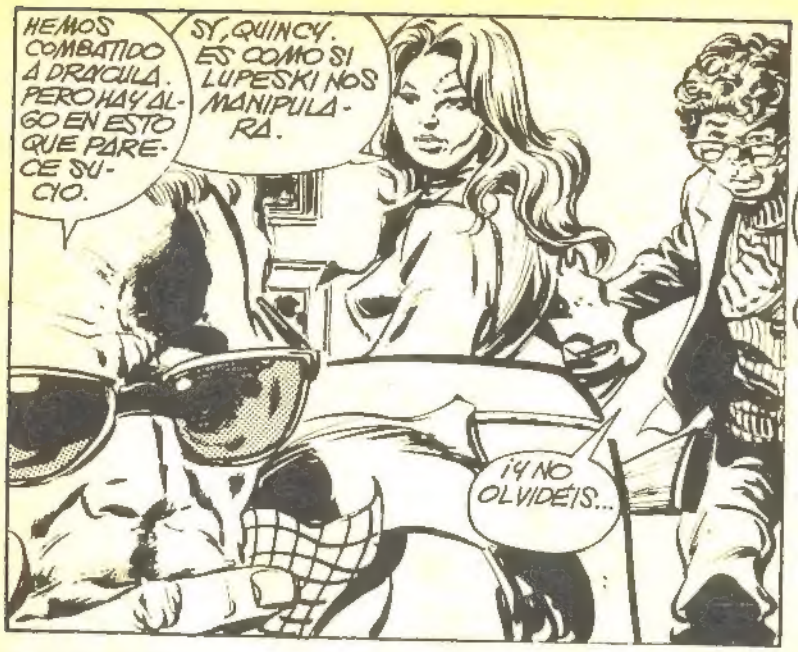

UN AMARGO RECUERDO...

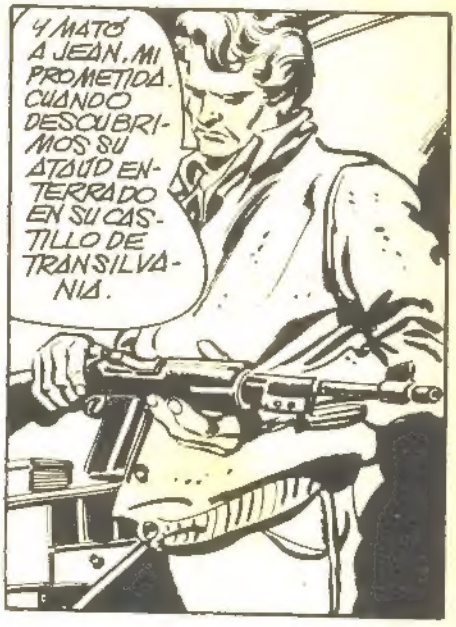

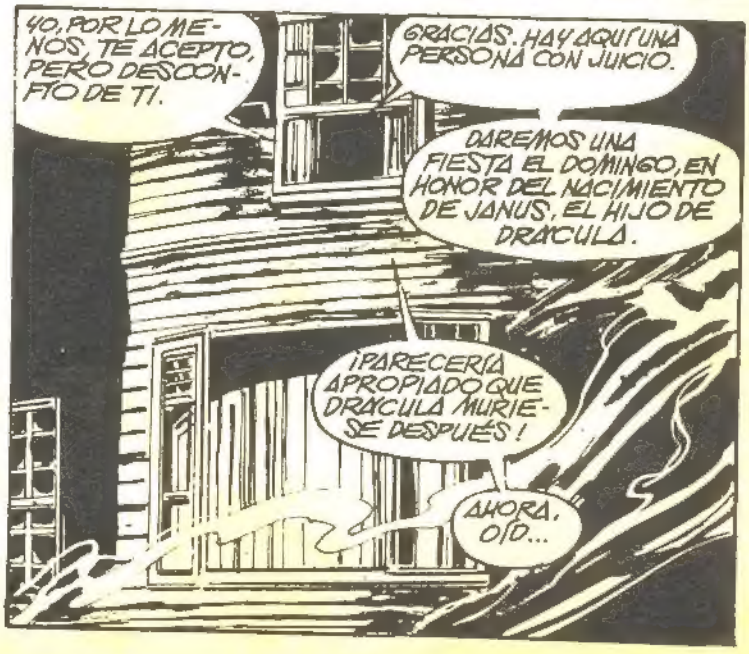

NOCHE.
LA MUERTE SE AGITA COMO UNA SILENCIOSA HUMAREDA A TRAVÉS DE LAS LARGAS SOMBRAS SOBRE BEACON HILL, EN BOSTON.
HASTA QUE POR FIN LLEGA AL TEJADO... DE CASA.
HAS ESTADO MUCHO TIEMPO FUERA, ESPOSO MÍO... EMPEZABA A PREOCUPARME.
NADA ME PUEDE DETENER, QUERIDA. SÓLO ESTUVE DETENIDO. PERO HE REGRESADO, POR TI... Y POR NUESTRO HIJO.
DRACULA GOZA EN SUS PALABRAS...
JANUS, TÚ ERES EL HIJO DE DRACULA. SANGRE DE MI SANGRE. CREÍA QUE NUNCA PODRÍA TENER OTRO HEREDERO. PERO...
¡JA! ¡JA! ¡JA!
...TÚ ESTÁS EN MIS MANOS. ¡CONTINUAS LA HERENCIA DE DRACULA!
A TRAVÉS TUYO, LA RAZA HUMANA VENDRÁ A MÍ. ¡TE ADORARÁN... Y YO LOS CONTROLARÉ!
¡JANUS! ¡EL HIJO DEL SEÑOR OSCURO!
¡!!!
¡JANUS! ¡MI TANTO TIEMPO ANSIADO HIJO!
¡!!
¿RECUERDAS LA FIESTA DEL DOMINGO POR LA NOCHE?
¿LA PODRÍA OLVIDAR? ¿NO LA PLANEÉ YO MISMO?
REFORZARÁ EL LAZO ENTRE PADRE E HIJO... Y DEMOSTRARÁ A TODOS QUE YO SOPORTO A JANUS, Y NO A LUPESKI, QUE BUSCA USURPAR MI... PODER!
AHORA, QUERIDA, HE DE DEJARTE. LO SIENTO.
TENGO MI FIESTA PROPIA PARA ESTA NOCHE.

COLEGIO DE BOSTON. CLASE NOCTURNA.
TODOS TIENEN YA SU TRABAJO PARA ESTAS VACACIONES. LES VOLVERÉ A VER DENTRO DE UNA SEMANA... DIVIÉRTANSE TODOS.
¿ALGUNA COSA, BARRY?
SÍ, MISS ARTHURS. USTED ES UNA BUENA MAESTRA... PERO YO TENGO PROBLEMAS SERIOS, SI SABE LO QUE QUIERO DECIR.
TEMO QUE NO. TRABAJAS BIEN...
QUIZÁ SÍ, EN LA CLASE. PERO NO QUIERO DECIR ESTO.
TENGO OTRO PROBLEMA, Y QUIZÁ USTED LO PODRÍA RESOLVER. ¿CAPTA...? ???
VERÁ, DIJE A LOS CHICOS QUE UD. ESTABA MUY GUAPA SIN LOS LENTES.
¿B-BARRY? ¿QUÉ VAS A HACER?
VAMOS, ¿POR QUÉ NO SE HA CASADO? ¿ES USTED REALMENTE MARAVILLOSA, ¿LO SABE? Y SE QUE NO SALE CON NADIE. LO COMPROBÉ
¡BARRY! MARCHA ANTES DE QUE GRITE.
NO VA A HACER ESO. QUIERO DECIR, YO LE GUSTO DE VERDAD, ¿NO ES ASÍ? QUIZÁ SÓLO ESTABA ESPERANDO A ALGUIEN QUE LA HICIERA SUYO. ¿NO ES ASÍ, DULZURA MÍA...? ¿¿¿
¡BARRY!
¡YA... HAY BASTANTE DE ESTO!
SEGURO, MISS ARTHURS. SEGURO QUE SÍ.
SÓLO QUE AÚN NO HE EMPEZADO...
¡ERROR! ¡¡HAS TERMINADO YA CRETINO!
¿EH...?

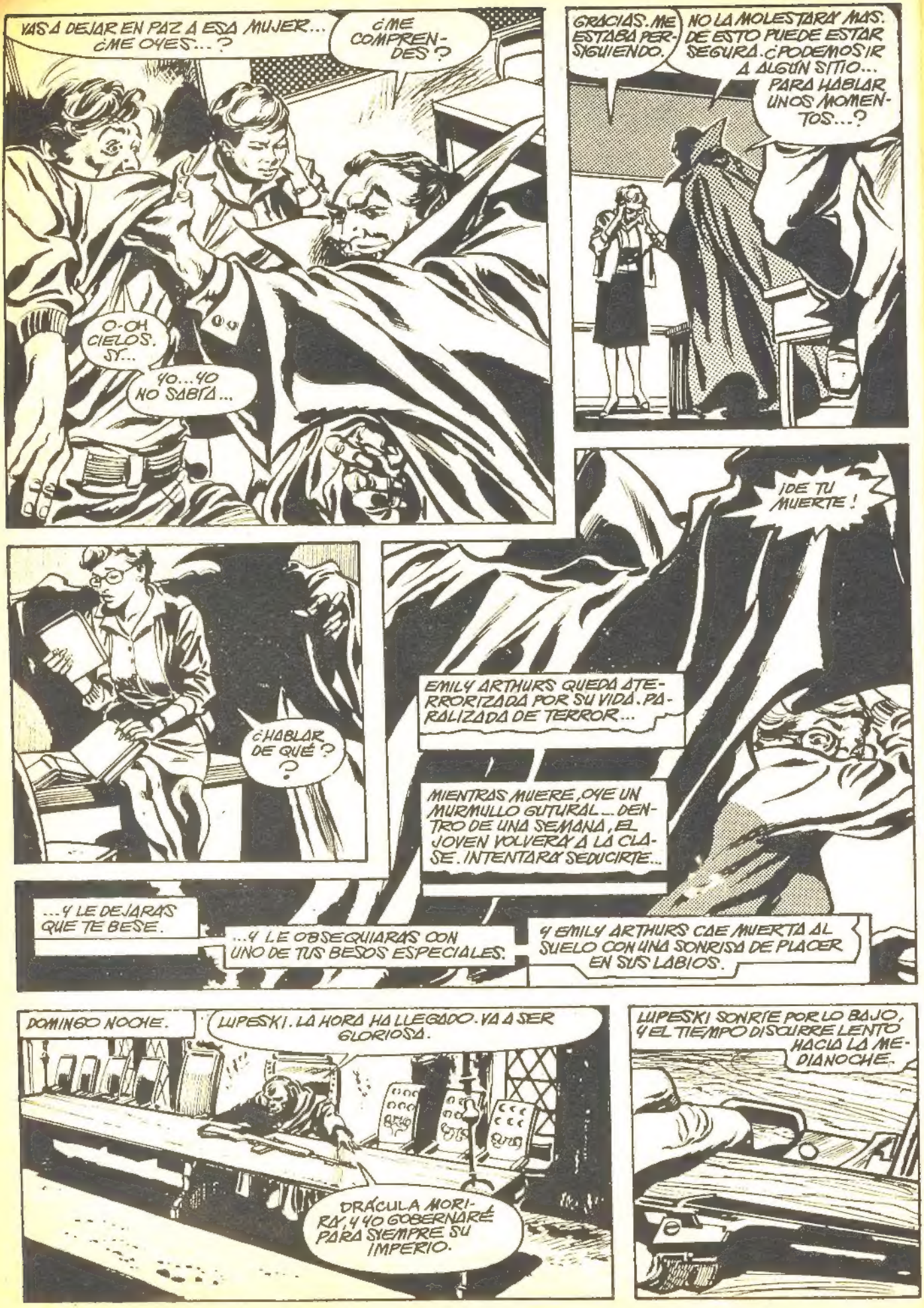
VAS A DEJAR EN PAZ A ESA MUJER... ¿ME OYES...?
¿ME COMPRENDES?
O-OH CIELOS. SY...
YO... YO NO SABÍA...
GRACIAS. ME ESTABA PERSIGUIENDO.
NO LA MOLESTARÁ MÁS. DE ESTO PUEDE ESTAR SEGURA. ¿PODEMOS IR A ALGÚN SITIO... PARA HABLAR UNOS MOMENTOS...?
¡DE TU MUERTE!
EMILY ARTHURS QUEDA ATERRORIZADA POR SU VIDA. PARALIZADA DE TERROR...
MIENTRAS MUERE, OYE UN MURMULLO GUTURAL... DENTRO DE UNA SEMANA, EL JOVEN VOLVERÁ A LA CLASE. INTENTARÁ SEDUCIRTE...
¿HABLAR DE QUÉ?
...Y LE DEJARÁS QUE TE BESE.
...Y LE OBSEQUIARÁS CON UNO DE TUS BESOS ESPECIALES.
Y EMILY ARTHURS CAE MUERTA AL SUELO CON UNA SONRISA DE PLACER EN SUS LABIOS.
DOMINGO NOCHE.
LUPESKI. LA HORA HA LLEGADO. VA A SER GLORIOSA.
DRÁCULA MORIRÁ, Y YO GOBERNARÉ PARA SIEMPRE SU IMPERIO.
LUPESKI SONRÍE POR LO BAJO, Y EL TIEMPO DISCURRE LENTO HACIA LA MEDIANOCHE.

¡LA FIESTA!
ESTA NOCHE SERÁN TRECE A CENAR. ¡TRECE ALMAS, HONRANDO AL HIJO DE DRÁCULA!
UNO DE ELLOS ES UN TRAIDOR. Y ES EL QUE LLAMA A LA REUNIÓN.
¡SILENCIO, SILENCIO!
¡HA LLEGADO LA HORA DE LA FIESTA! ¡LA HORA DEL... REGOCIJO!
LOS QUE ME HABÉIS SEGUIDO, RECORDARÉIS CUANDO NUESTRA IGLESIA OSCURA SE ESCONDÍA EN LAS PROFUNDAS SOMBRAS DE MI SUBTERRÁNEO.

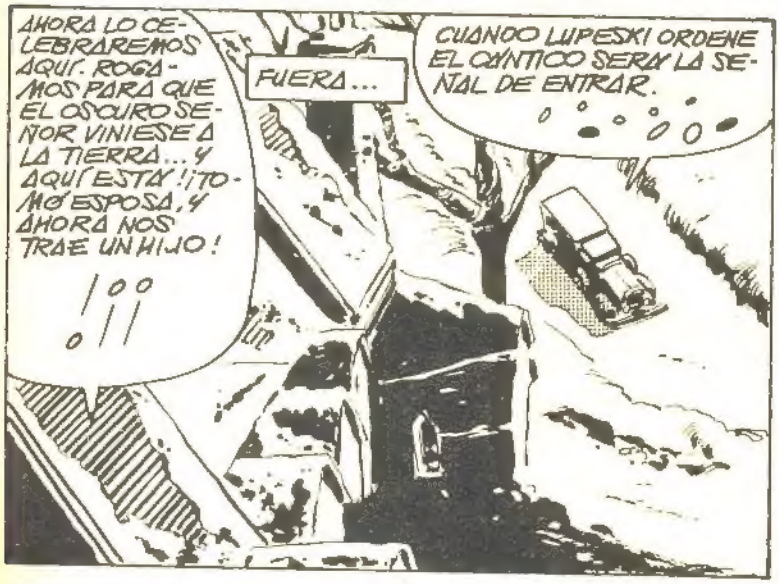
AHORA LO CELEBRAREMOS AQUÍ. ROGAMOS PARA QUE EL OSCURO SEÑOR VINIESE A LA TIERRA... Y AQUÍ ESTÁ! ¡TOMÓ ESPOSA, Y AHORA NOS TRAE UN HIJO!
FUERA...
CUANDO LUPESKI ORDENE EL CÁNTICO SERÁ LA SEÑAL DE ENTRAR.

A MÍ AÚN NO ME GUSTA ESTO. SE NOS USA COMO PEONES, QUINCY.
SÍ, QUERIDA. ES UN JUEGO SUCIO.

PERO LLEVO TODA LA VIDA PERSIGUIENDO A DRÁCULA. AUNQUE SEA UNA TRAMPA ES LA OPORTUNIDAD DE MATARLO AHORA.
ANTES DE MORIR HE DE CONSEGUIR LIBRAR AL MUNDO DE ESE DEMONIO.

NO HABLES ASÍ, QUINCY. SOBREVIVIRÁS A TODOS.
NO TE ENGAÑES A TI MISMA. MI TIEMPO SE ESTÁ... ACORTANDO.

MI EFECTIVIDAD COMO CAZADOR DE VAMPIROS, DESCIENDE DÍA A DÍA...
POR ESTO AHORA HE DE ESTAR CON VOSOTROS... Y VER REALIZADO MI SUEÑO.

¡FRANK! ¡QUINCY! ¡MIRAD! ¡UN MURCIÉLAGO VOLANDO HACIA AQUÍ! DEBE SER EL PROPIO PAPÁ DRACULA.
¡SÍ! ¡CONOCERÍA ESA SILUETA INCLUSO EN UNA CUEVA DE MURCIÉLAGOS! ¡¡¡!
¡AGACHATE! NO QUEREMOS QUE NOS VEA !!! ¡¡¡-!
DENTRO DE LA IGLESIA...
AH, ESTÁIS TODOS AQUÍ. MUY BIEN.
SENTAOS. LA FIESTA ESTÁ A PUNTO.
Y AHORA, VAMOS A BRINDAR.
¡JANUS! ¡QUE CRECERÁ PARA SER NUESTRO JEFE! ¡QUE ÉL NOS GOBIERNE PARA SIEMPRE...! ¡¡¡-¡
¡LA FIESTA ES EN HONOR DE MI HIJO JANUS! ¡MI... HEREDERO!
Y AHORA, UN CÁNTICO PARA EL HIJO DEL OSCURO SEÑOR.
DRACULA SONRÍE. DEJA QUE LUPESKI SIGA E INTENTE USURPAR EL PODER. SABE QUE ESTO SERÁ EL ÚLTIMO MOMENTO DE LUPESKI. CUANDO EL CÁNTICO ESTÉ EN SU MÁXIMO TONO, ÉL LE MATARÁ Y DEMOSTRARÁ A TODOS QUIÉN ES EL OSCURO SEÑOR, Y QUIÉN ES EL SIRVIENTE.

HA EMPEZADO ES LA SEÑAL PARA ENTRAR.
¿SEGURO QUE PODRÁS HACERLO, QUINCY?
AUNQUE NO PUDIERA, LO HARÍA... VAMOS.
EL CÁNTICO SE ALZA, EN UN ATRONADOR CRESCENDO. Y CUANDO CRECEN LAS VOCES, DRÁCULA SE UNE A ELLAS. PORQUE ES EL MOMENTO EN QUE LUPESKI PUEDE Y DEBE MORIR.
PERO LOS PLANES DE DRÁCULA, COMO LOS OTROS, A VECES, FRACASAN.
¡BIEN, DRÁCULA! ¡ESTÁS ACABADO!
¿DRAKE? ¿TÚ AQUÍ?
¿AHORA?

¡ESTÁN AQUÍ PARA MATARTE, DEMONIO, COMO ESTOY YO!
¡ADIÓS, IMBÉCIL! ¡TU NO VIDA ESTÁ AL FINAL... AHORA!
BAM
¡ARRGGHHH!
¿QUÉ LOCURA ES ESTA? ¡NOTO QUE LAS BALAS ME ALCANZAN!
¡SON BALAS DE PLATA, VAMPIRO! ¡TE ATRAVIESAN EL CORAZÓN! ¡QUEMAN TU CARNE Y HUESOS INTERIORMENTE!
¡DRACULA! ¡ESPOSO MÍO!
COGEDLES A ELLA Y AL NIÑO. ¡LLEVADLOS DE AQUÍ... AHORA!
NO... NO QUIERO MARCHAR. APARTAOS DE MÍ. DEBO ESTAR CON MI MARIDO.
¡MI DRACULA!
¡TU EX MARIDO, SEÑORA! ¡ESTE ES MI ÚLTIMO ACTO! ¡¡¡
NO SOBREVIVIRÁ A ESTE ATAQUE.
¡NO HAY MODO!
BAM

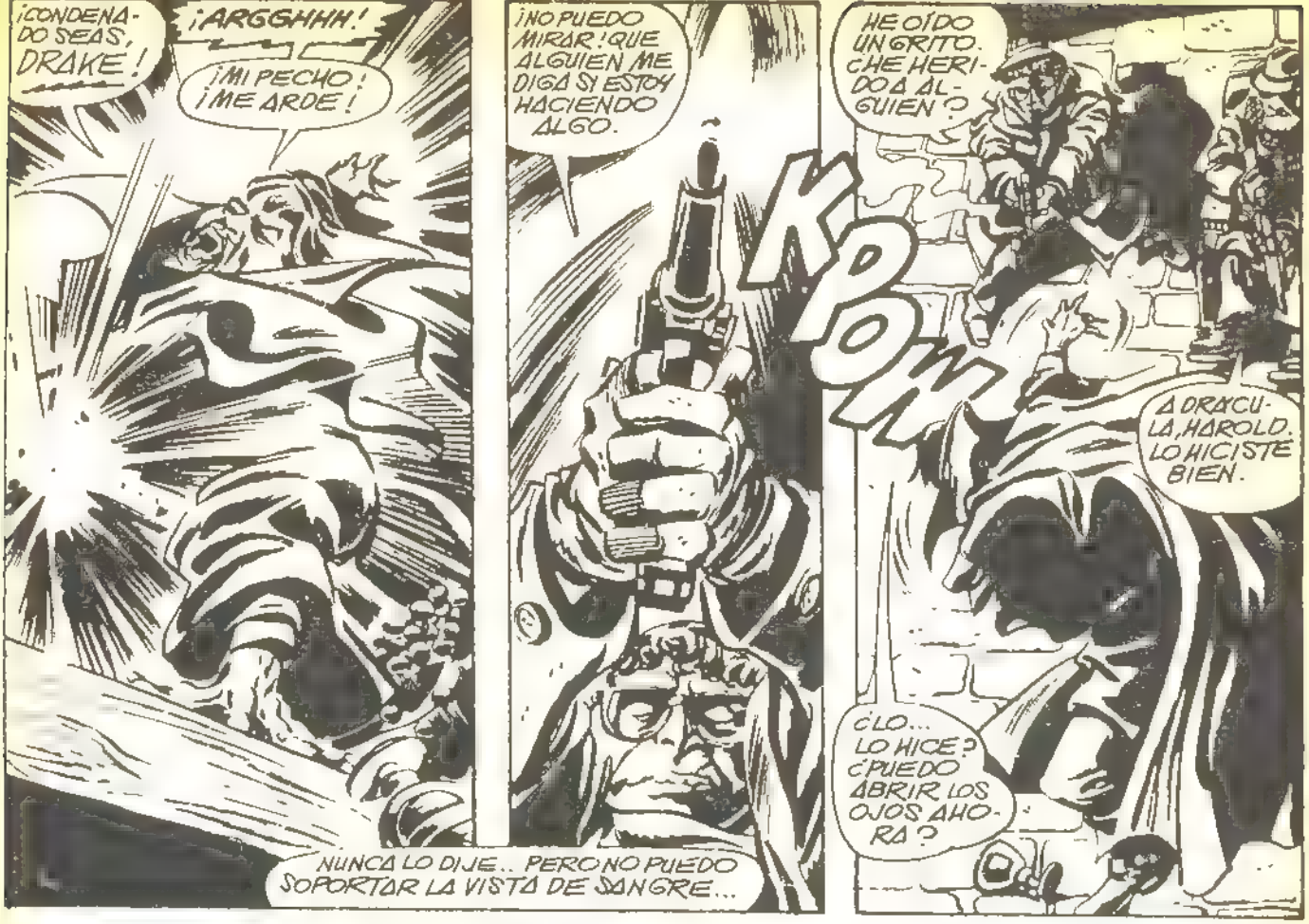
¡CONDENADO SEAS, DRAKE!
¡ARGGHHH!
¡MI PECHO! ¡ME ARDE!
¡NO PUEDO MIRAR! ¡QUE ALGUIEN ME DIGA SI ESTOY HACIENDO ALGO.
HE OÍDO UN GRITO. ¿HE HERIDO A ALGUIEN?
KPOW
A DRÁCULA, HAROLD. LO HICISTE BIEN.
¿LO... LO HICE? ¿PUEDO ABRIR LOS OJOS AHORA?
NUNCA LO DIJE.. PERO NO PUEDO SOPORTAR LA VISTA DE SANGRE...

GASP.. OS .MATARÉ... A TODOS..
OS HARÉ... AAAH.. PEDAZOS.
SPAK
¡UNGHHH!
¡MI PECHO!
¡LA EXCITACIÓN! DEBO CALMARME...

¿AÚN CONTRAATACAS? ¿CON DOCE BALAS DE PLATA HUNDIDAS EN EL CORAZÓN? ???
PERO CUANDO YO HAYA ACABADO CONTIGO, YA NO PODRÁS LUCHAR... NUNCA MÁS.

¡MR. DRAKE! ¡FRANK!
¡MUÉVASE! ¡YO DEBO SER EL QUE MATE A ESE ASESINO VAM...
BAM

¡ARRGHHH!!
¡CIELOS! ¡PIENSO QUE LO HAS HECHO, QUINCY! SUS GRITOS AÚN RESUENAN EN MI CABEZA
¡NO! ¡MIRAD!, ¡INTENTA CONVERTIRSE EN NIEBLA! SI LO HACE NUESTRO TRABAJO HABRÁ SIDO EN VANO.
LAS BALAS DE PLATA LE PASARÁN A TRAVÉS ¡SE REMATERIALIZARÁ SIN NINGUNA HERIDA...!
¡ES DEMASIADO TARDE, VAN HELSING! ¡HE CAMBIADO YA...!
THUD
¡Y... AÚN EXISTO!
¡TOMA, ESCORIA, PRUEBA ESTO!
¿QUÉ? ¡TE ESTÁS FORMANDO DE NUEVO!
HE DE APUNTAR A LA PERFECCIÓN SÓLO TENGO UNA OPORTUNIDAD. HA DE IR DIRECTAMENTE A SU CORAZÓN.
¡AHORA!
PERO NO POR MUCHO.
PARA ATACARNOS, TE HAS DE REMATERIALIZAR.
¡Y EN CUANTO LO HAGAS, MIS BALAS TE MATARÁN POR FIN!
¡SEÑOR! ¡LA... BALA! DRÁCULA HA VUELTO A NIEBLA... LA BALA HA PASADO A TRAVÉS Y HA ACERTADO.
...A JANUS!
¡LA BALA HA MATADO A MI HIJO...!

¡INTENSO SILENCIO. NADIE SE MUEVE. ¡ES COMO SI EL TIEMPO HUBIESE DESAPARECIDO DE PRONTO!
¡Y CUATRO HUMANOS SE VEN COGIDOS EN UN ETERNO MOMENTO DE TERROR...!
MI HIJO JANUS
¡MI HEREDERO, CARNE DE MI CARNE, SANGRE DE MI SANGRE!
¿MI HIJO, MUERTO?
¡NO!
D-DRACULA--
¡CALLA, VIEJO...! ¡CALLA!

ESTE ATAQUE NO FUE IDEA DE HARKER. NO ES SU SISTEMA.
¡LO ES TUYO, ESCORIA...!!!
¡TÚ ERES EL TRAIDOR QUE HA MATADO A MI HIJO!
N-NO.. YO...
¡CALLA CONDENADO!
SWATT
¡NO QUIERO OÍR TUS SUCIAS MENTIRAS!
¡YO, NO ME PROPUSE QUE JANUS MURIESE. IBA TRAS DE TI ..O ¿JRO NUNCA INTENTÉ QUE PASARA ESTO ..!
PERO MI HIJO HA MUERTO ¿PUEDES TÚ DEVOLVÉRMELO?
¿PUEDES, ASESINO TRAIDOR?
¿QUÉ HACES? ¡OH.. CIELOS!
¡MI CARA!¡ME APLASTAS LA CARA! ¡AAGHH...!
¡Y HARÉ MÁS, PEDAZO DEL MÁS BAJO DE LOS BARROS!
¡TE HARÉ SUFRIR POR LO QUE HAS HECHO..!
ROMPERÉ TODOS LOS HUESOS DE TU SUCIO CRÁNEO. EXPRIMIRÉ TODA LA VIDA DE TI. ¡Y LO HARÉ CON LA MISMA MALDAD CON QUE QUITASTE TÚ LA VIDA A MI HIJO!
¡POR MI HIJO CONDENADO! ¡POR MI HIJO! ¡POR ÉL!

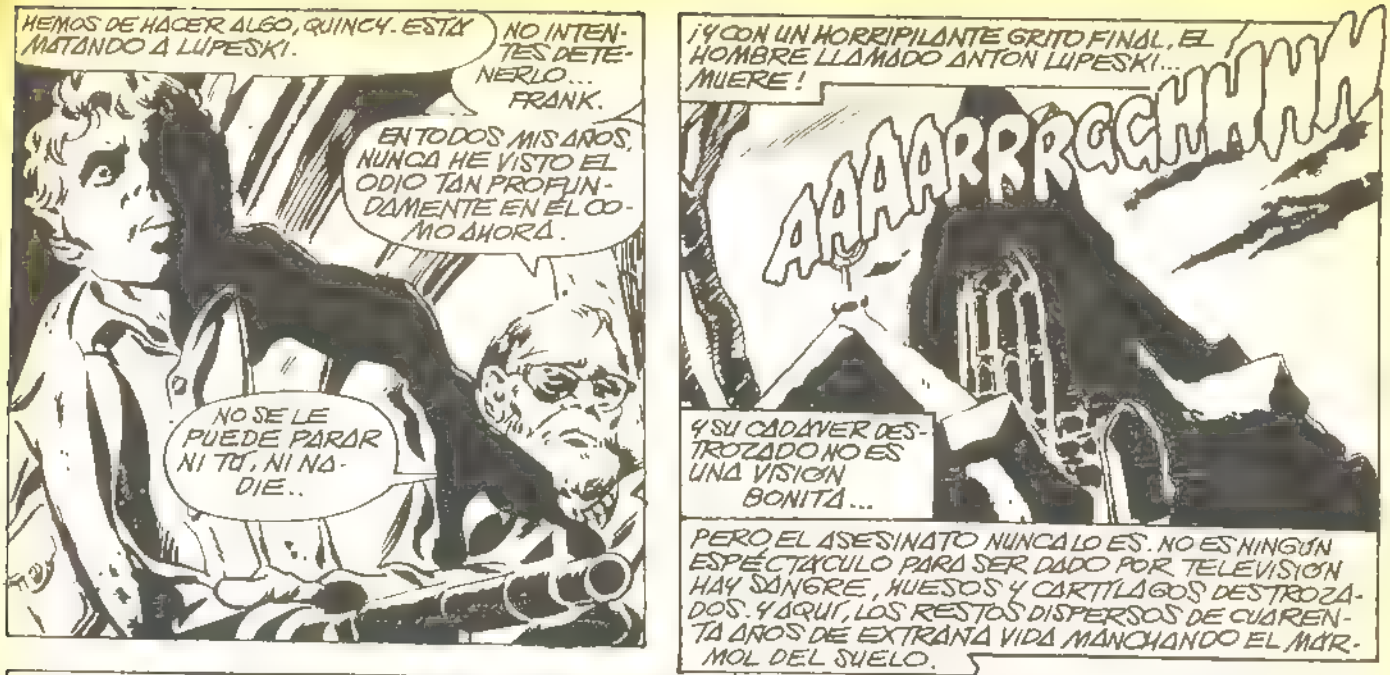
HEMOS DE HACER ALGO, QUINCY. ESTÁ MATANDO A LUPESKI.
NO INTENTES DETENERLO... FRANK.
EN TODOS MIS AÑOS, NUNCA HE VISTO EL ODIO TAN PROFUNDAMENTE EN EL COMO AHORA.
NO SE LE PUEDE PARAR NI TÚ, NI NADIE..
¡Y CON UN HORRIPILANTE GRITO FINAL, EL HOMBRE LLAMADO ANTON LUPESKI... MUERE!
AAAAARRRGGHHHHH
Y SU CADÁVER DESTROZADO NO ES UNA VISIÓN BONITA...
PERO EL ASESINATO NUNCA LO ES. NO ES NINGÚN ESPECTÁCULO PARA SER DADO POR TELEVISIÓN HAY SANGRE, HUESOS Y CARTÍLAGOS DESTROZADOS. Y AQUÍ, LOS RESTOS DISPERSOS DE CUARENTA AÑOS DE EXTRAÑA VIDA MANCHANDO EL MÁRMOL DEL SUELO.

Y ES ALGO QUE ESTOS SERES RECORDARÁN DURANTE EL RESTO DE SUS VIDAS POR MUY LARGAS QUE ESTAS SEAN.
PERO, DE TODOS LOS QUE MIRAN, SÓLO LA ENIGMÁTICA MUJER LLAMADA DOMINI APARTA LA VISTA CON HORROR...

PARA BUSCAR UNA SEÑAL
CUANDO TE VÍ POR PRIMERA VEZ HACE MUCHOS MESES, VÍ EL BRILLO DE TUS OJOS...

SUPE ENTONCES LO QUE HABÍA DE PASAR. PERO NO SUPE... NO PODÍA SABER LO HORRIBLE QUE SERÍA.
NO, NO LO SABÍA.

OH, SUPE LO DE JANUS SÉ TODOS LOS PLANES TRAZADOS PARA ÉL
PERO... ¿LUPESKI? ¿HABÍA DE MORIR...? SÉ QUE ERA MALVADO, DIABÓLICO, PERO AUN ASÍ...
¿CUANTA SANGRE HABRÁ SOBRE LA TUMBA DE MI HIJO?
¿CUANTAS MUERTES COSTARÁ QUE UN NIÑO INOCENTE GOCE DE DESCANSO ETERNO?
¿POR QUÉ HA DE HABER VENGANZA?
¡BAH!¡LA VENGANZA ES MÍA!¡MÍA, DOMINI!
¡MÍA...!
¡HARKER!
¡VAN HELSING!
¡DRAKE!¡TODOS MORIRÉIS!
SUFRIRÉIS COMO HA SUFRIDO ESE GUSANO ARRASTRADO DE LUPESKI.
¡NO!
¡NO HA DE HABER MÁS MUERTES!
¿QUÉ...? ELLOS MATARON A NUESTRO HIJO.
¡TODOS HABÉIS VIVIDO DEMASIADO!
PERO AHORA POR FIN :
LUPESKI MATÓ A JANUS. ÉL LO HIZO Y ÉL HA PAGADO. PERO NO PASEMOS DE AQUÍ ESOS CUATRO NO HAN DE MORIR.
¡YO EXIJO ESTO!
¡MARCHAD!¡NO MIRÉIS ATRÁS! ¡NO PUEDO PROMETEROS SEGURIDAD SI NO MARCHÁIS APRISA.
DOMINI.

¿CÓMO TE ATREVES? ¡NO ES COSA TUYA DAR ÓRDENES AL SEÑOR DE LOS VAMPIROS!
¡NO LO ORDENO YO, ESPOSO MÍO! ¡ES ÉL!
¿ÉL? ¿QUIÉN? ¡DÍMELO!!!

¿ÉL? ¿OSAS DECIR QUE DEBO ESCUCHARLE A ÉL?
¡ESA PINTURA ¡DEBÍ... HABERLA SACADO LA PRIMERA VEZ QUE ENTRÉ EN ESTE SITIO!
¡¡¡-!

PERO... ALGO ME IMPIDIÓ TOCARLA... NO PUDE RETIRAR ESE CUADRO DE LA PARED.
¿Y AHORA DICES QUE ESCUCHE SUS PALABRAS SOBRE LAS MÍAS?
¿CÓMO PUEDES, ESPOSA? ¿CÓMO PUEDES?

DRÁCULA, TÚ ERES MI MARIDO. EL HOMBRE AL QUE AMO. EL PADRE DE MI HIJO. POR FAVOR, VEN AQUÍ. ABRÁZAME Y ACEPTA SUS PALABRAS.
ÉL TE ENSEÑARÁ EL CAMINO.
COGE MI MANO, AMOR MÍO. POR FAVOR, COGE MI MANO.

PESE A TODO ESTE TIEMPO... SIMPLEMENTE NO ENTIENDES...
¡NO PUEDES COMPRENDER EN QUÉ ME HE CONVERTIDO, Y POR QUÉ NO PUEDO HACER LO QUE ME PIDES!
¡EL SEÑOR ME AYUDE... NO PUEDO!

MARV WOLFMAN
GUIÓN

GENE COLAN & TOM PALMER
DIBUJOS.

JANUS EL HIJO DE DRÁCULA HA MUERTO Y DRÁCULA HA MATADO AL CULPABLE: LUPESKI.

¡NO! ¡NO! ¡JANUS NO PUEDE ESTAR MUERTO!

¡NO MI.. HIJO! ¡NO MI HEREDERO!

¡NO!

ESPOSO MÍO... POR FAVOR...

OCURRIÓ HACE APENAS UNA HORA

... Y EL FUROR QUE FORZÓ A DRÁCULA A MARCHAR DE LA IGLESIA OSCURA.. LO HA VUELTO A TRAER A ESTE MANCHADO CAMPO DE BATALLA ENTRE EL CIELO Y EL INFIERNO.

EL SORTEO DEL MES DE SEPTIEMBRE 77 DEL "CLUB MARVEL" HA FAVORECIDO A LOS SUSCRIPTORES NÚMEROS: 1837-2381-2857-2979-3029-3114-3218-3239-3285-3305-3321-2235-2803-3015-3101-3214-3222-3263-3290-3299-3307-3181-3096-3093-3186-2349-2831-2982-2994-2990-3025-3045-3112-3119-3136-3138-3145-2807-3237-3253, con un muñeco articulado de SPIDERMAN.

NO DIGAS NADA - SIMPLEMENTE SAL DE AQUÍ! MI FUROR AUMENTA Y PRONTO NO SERÉ RESPONSABLE DE NADA...
¡ANTES DE QUE ME VUELVA CONTRA TI, DOMINI... MARCHA!
MW!

MI CORAZÓN RECHINA DE FUROR AÚN PUEDO VER LAS CONDENADAS MANOS DE LUPESKI COGIENDO EL ARMA..
BAMM
...O SPARANCO PARA QUE LAS BALAS DE PLATA ME MATASEN POR FIN.

PERO... YO ME CONVERTÍ EN NIEBLA ANTES DE QUE LOS DEDOS APRETARAN EL GATILLO
...Y LA BALA QUE ME HABÍA DE MATAR..

...ATRAVESÓ MI FORMA INTANGIBLE...
¡Y ACERTÓ A JANUS!

MURIÓ Y YO PERDÍ TODO CONTROL SOBRE MI MISMO. ATAQUÉ A LUPESKI CON SANA INCONTENIBLE.

Y APLASTÉ SU CARA ENTRE MIS DEDOS PODEROSOS
AAARRRR!
¡SENTÍ CÓMO SU CARNE SE CONVERTÍA EN PULPA...!

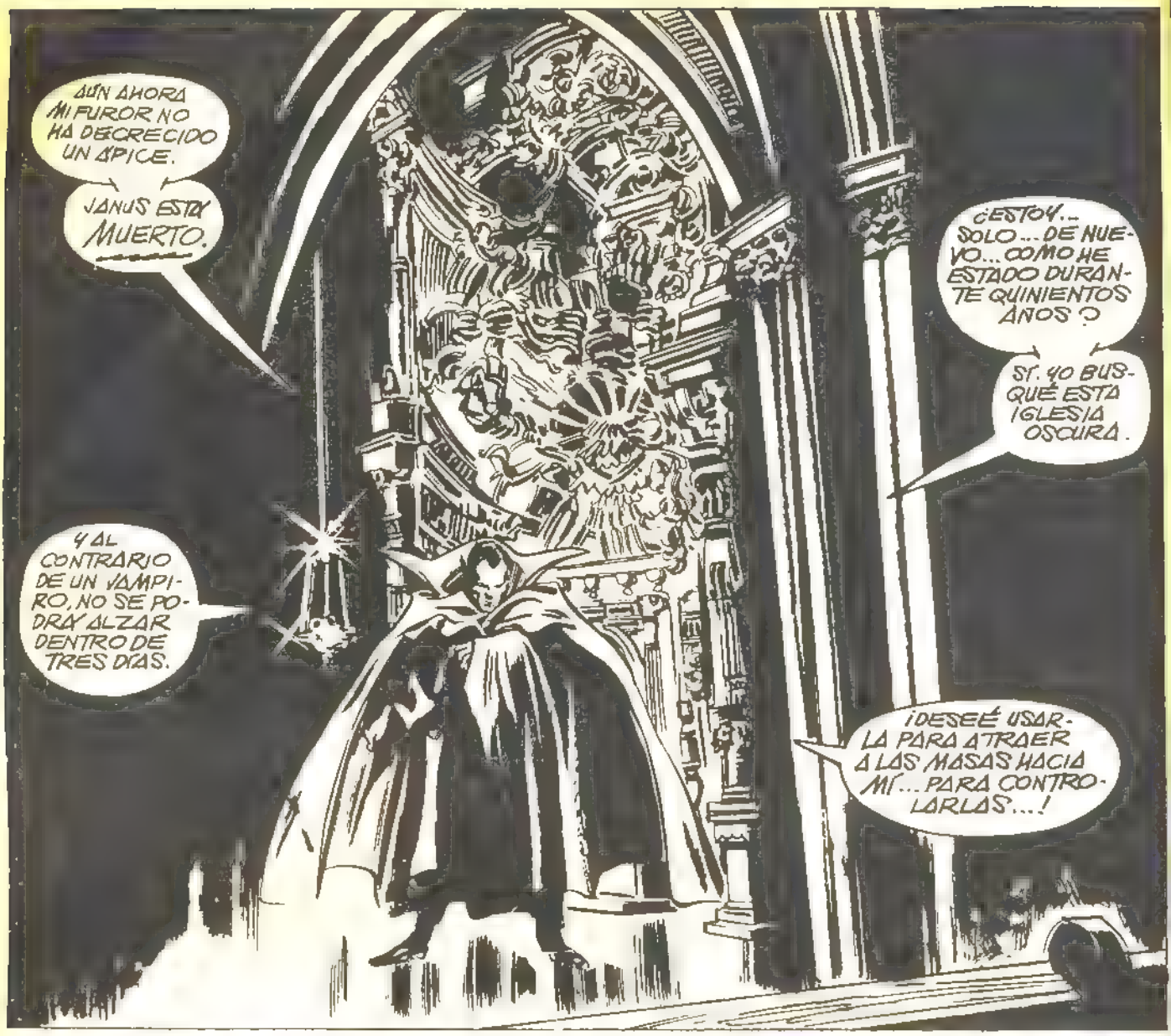
AÚN AHORA MI FUROR NO HA DECRECIDO UN ÁPICE.
JANUS ESTÁ MUERTO.
Y AL CONTRARIO DE UN VAMPIRO, NO SE PODRÁ ALZAR DENTRO DE TRES DÍAS.
¿ESTOY... SOLO... DE NUEVO... COMO HE ESTADO DURANTE QUINIENTOS AÑOS?
SÍ. YO BUSQUÉ ESTA IGLESIA OSCURA.
¡DESEÉ USARLA PARA ATRAER A LAS MASAS HACIA MÍ... PARA CONTROLARLAS...!

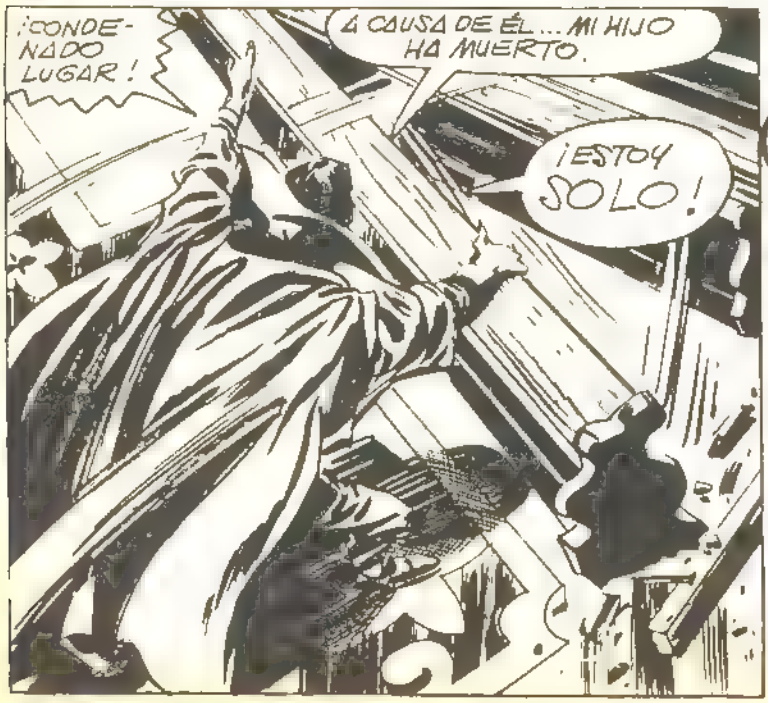
¡CONDENADO LUGAR!
A CAUSA DE ÉL... MI HIJO HA MUERTO.
¡ESTOY SOLO!

CRASH
PERO... PUEDO AÚN SALIR VICTORIOSO DE LA DERROTA!
¡DEMOLERÉ ESTE TEMPLO CON TODO LO QUE EN ÉL HAYA!

CADA LADRILLO, CADA MADERA... SERÁ REDUCIDA A ASTILLAS CARBONIZADAS.
Y CUANDO LO HAYA HECHO SOLO DRÁCULA SEGUIRÁ DE PIE.
Y NO QUEDARÉ SATISFECHO... HASTA QUE ESA PINTURA HAYA SIDO DESTRUIDA.
ELLA, REPRESENTA LO QUE YO COMBATO.
AQUELLO CONTRA LO QUE NO TENGO PODER.
SÓLO SU PODER ME HA DERROTADO... Y HA DISMINUIDO MI FUERZA BROTADA DE SATÁN.
¡CONDENACIÓN! ¡NI SIQUIERA AHORA PUEDO TOCAR ESA TELA.
¡SU PODER ME IMPIDE USAR EL MÍO!
¡ME HUMILLA!
¡SE BURLA DE MÍ!
¡CONTRA EL CIELO NO TENGO PODER...!
¡PERO... SI CONTRA LAS FRÁGILES CREACIONES DE HOMBRE!
¡MI TRONO!
UNA VEZ, ME VI A MÍ MISMO SENTADO EN ÉL.
AHORA, CON ESOS LOCOS SUEÑOS DESTROZADOS...
ESTE ASIENTO SE CONVIERTE EN SÍMBOLO DE MI FRACASO.
¡DEBE SER DESTRUIDO!
¡CRRAAASH!

AUN ASÍ...
...NO ESTOY SATISFECHO. ¿CÓMO LO PUEDO ESTAR?
DURANTE QUINIENTOS AÑOS HE SIDO LO QUE SOY. HE TENIDO PODER MÁS ALLÁ DE TODO ALCANCE HUMANO. HE MANDADO LEGIONES... ¡HE DOMINADO IMPERIOS!!!
PERO SOY MENOS UN HOMBRE DE LO QUE ERA SIN MI PODER INFINITO.
ANTES DE QUE ME CUBRIERA EL MANTO DE LA INMORTALIDAD.
ANTES DE QUE ME CONVIRTIERA EN SEÑOR DE LOS NO MUERTOS.
CUANDO... YO ERA UN SER VIVO AÚN... CARNE QUE RESPIRABA... ¿POR QUÉ ME PERSIGUEN AHORA PENSAMIENTOS DE MI HORRIBLE... PRIMERA ESPOSA?
¿POR QUÉ LA RECUERDO CABALGANDO A MI LADO A TRAVÉS DEL PASO BORGO HACIA NUESTRO CASTILLO...?
¿POR QUÉ TE REUNES CONMIGO? TU ME... ODIAS.
DESPRECIO ESTAR CONTIGO ODIAR ES UNA PALABRA PASIVA PARA EXPRESAR LO QUE PIENSO POR TI
ERES ESTÚPIDA Y DÉBIL INADECUADA COMPAÑERA PARA UN PRÍNCIPE.
WHACK
SI NO ME HUBIERAN FORZADO A ESE RISIBLE MATRIMONIO, NO ME DIGNARÍA NI A MIRARTE. TUS LLORIQUEOS ME DAN REVULSIÓN.

PERO ES UN MATRIMONIO DE ESTADO Y DE CONVENIENCIA.
NO ES UNO QUE ME GUSTE. POR ESTO, BUSCARÉ EN OTRA PARTE.
ME DELEITABA TORTURARLA... LA ENCERRÉ EN UNA TORRE Y DEJÉ QUE ESCUCHARA MIENTRAS YO BUSCABA EL AMOR DE OTRAS MUJERES
VEN, SIRVIENTA, ACÉRCATE A TU PRÍNCIPE.
PERO SEÑOR... VUESTRA ESPOSA... DETRÁS DE AQUELLA PUERTA...
BANG BANG.
IGNÓRALA, MUJER. ¡ESTÁ... LOCA!
ACÉRCATE. QUIERO APRECIAR TU BELLEZA. DESEO AMARTE.
PERO... SEÑOR... ESTOY PROMETIDA...
¡UNNHH!
¡BASTA! ¡NO QUIERO SER RECHAZADO! ¿ME OYES BRUJA? AHORA, YA NO PUEDES VIVIR PARA CONTAR LO QUE HA PASADO AQUÍ.
SLAP
¡MORIRÁS, Y TODOS SE ENTERARÁN DE TU TRÁGICO "ACCIDENTE"...!
¡NOO!
¿POR QUÉ RECUERDO ESTO? YO.. ENTONCES ERA OTRO HOMBRE... IRRACIONAL. NO SE ME PODÍA CONSIDERAR RESPONSABLE DE MI MISMO.
NO, PADRE. TÚ SIEMPRE SUPISTE LO QUE HACÍAS.
HASTA CUANDO OBLIGASTE A MI MADRE A QUE SE MATARA PARA CASARTE CON TU SEGUNDA ESPOSA, MARÍA.
¿QUIÉN...?

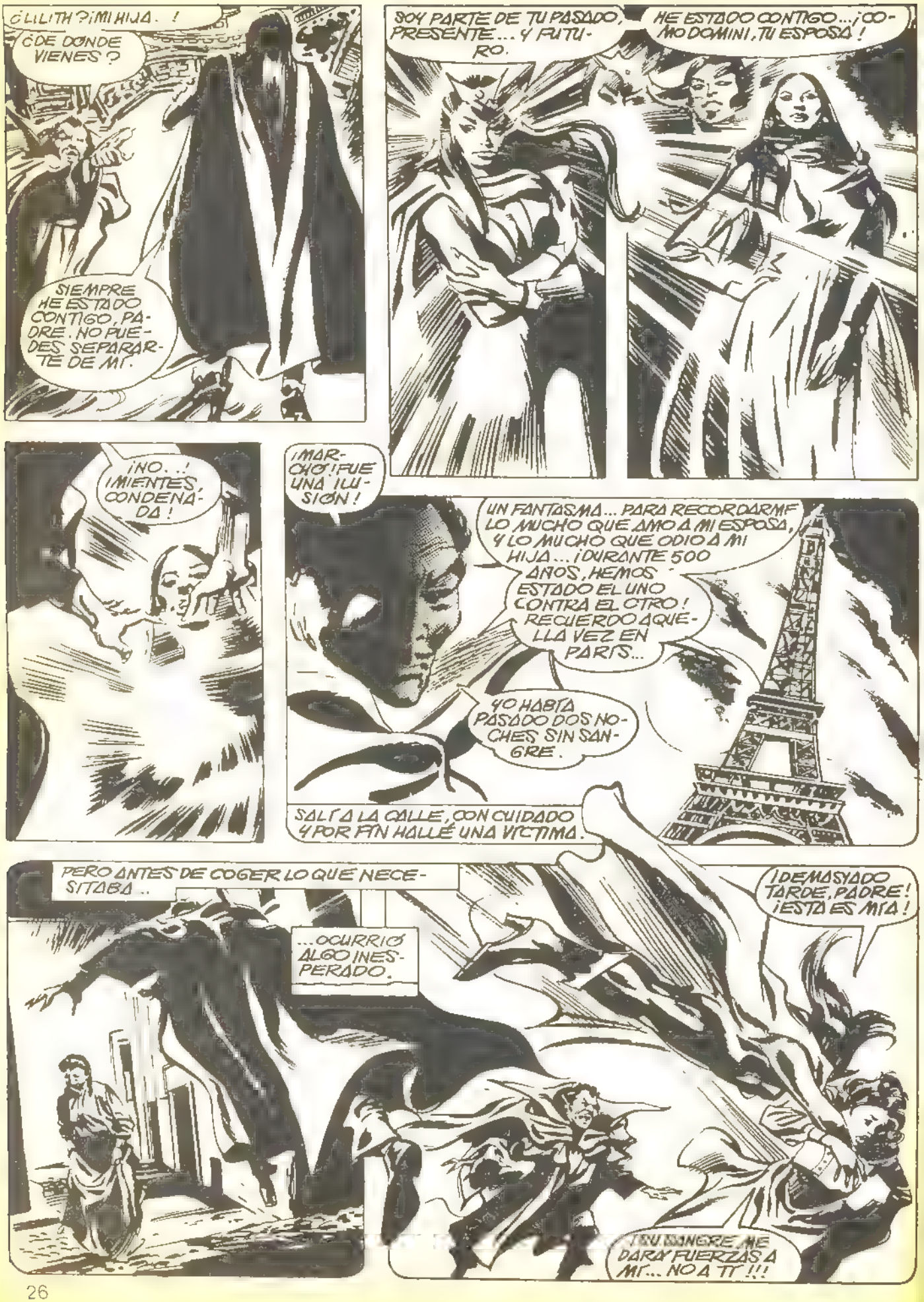
¿LILITH?¡MI HIJA.!
¿DE DONDE VIENES?
SIEMPRE HE ESTADO CONTIGO, PADRE. NO PUEDES SEPARARTE DE MI.
SOY PARTE DE TU PASADO, PRESENTE... Y FUTURO.
HE ESTADO CONTIGO... ¡COMO DOMINI, TU ESPOSA!
¡NO..! ¡MIENTES, CONDENADA!
¡MARCHÓ! ¡FUE UNA ILUSIÓN!
UN FANTASMA... PARA RECORDARME LO MUCHO QUE AMO A MI ESPOSA, Y LO MUCHO QUE ODIO A MI HIJA... ¡DURANTE 500 AÑOS, HEMOS ESTADO EL UNO CONTRA EL OTRO! RECUERDO AQUELLA VEZ EN PARIS...
YO HABÍA PASADO DOS NOCHES SIN SANGRE.
SALÍ A LA CALLE, CON CUIDADO Y POR FIN HALLÉ UNA VÍCTIMA.
PERO ANTES DE COGER LO QUE NECESITABA..
...OCURRIÓ ALGO INESPERADO.
¡DEMASIADO TARDE, PADRE! ¡ESTA ES MÍA!
¡TU SANGRE ME DARÁ FUERZAS A MÍ... NO A TÍ!!!

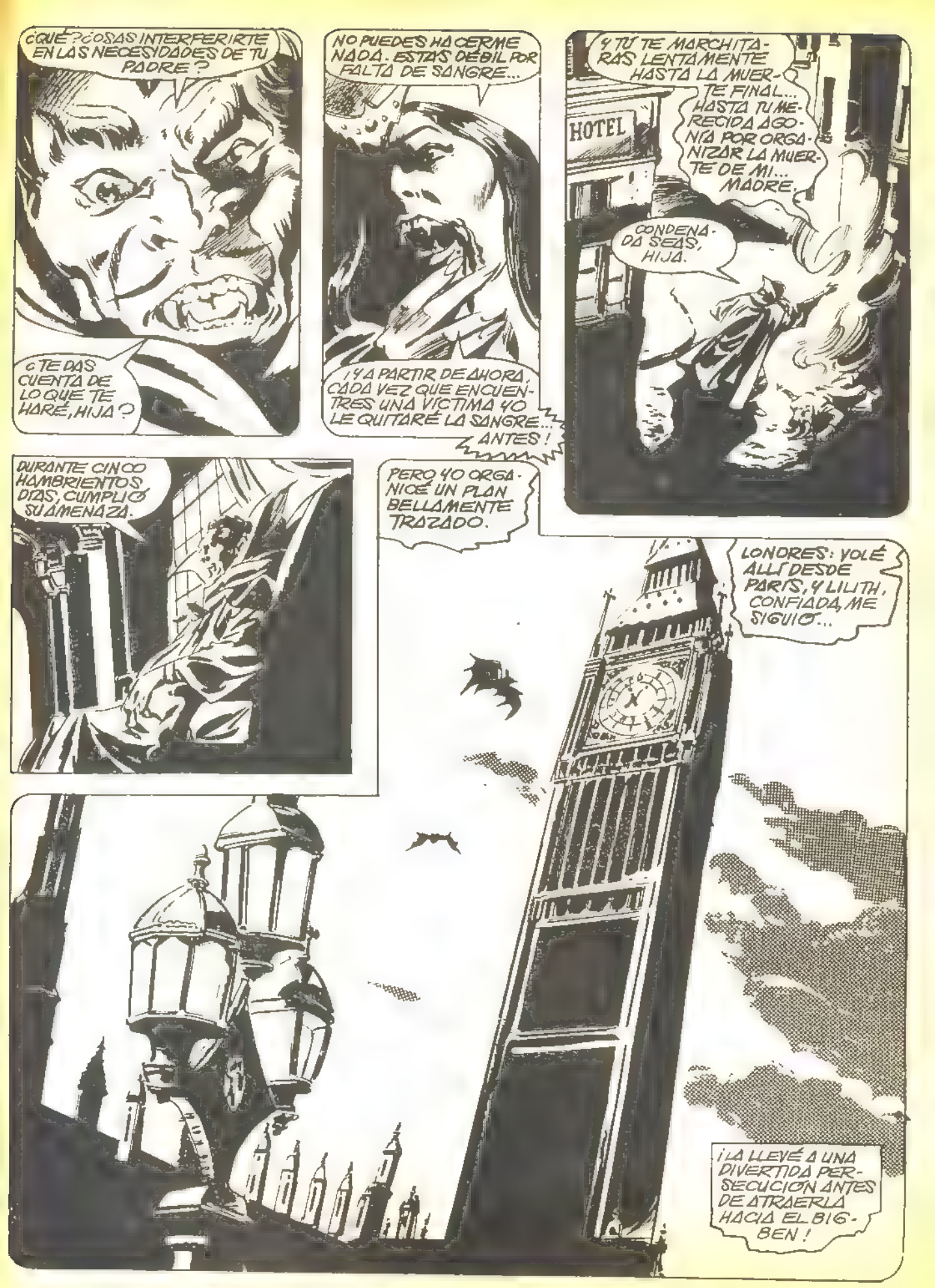
¿QUÉ? ¿OSAS INTERFERIRTE EN LAS NECESIDADES DE TU PADRE?
¿TE DAS CUENTA DE LO QUE TE HARÉ, HIJA?
NO PUEDES HACERME NADA. ESTÁS DÉBIL POR FALTA DE SANGRE...
¡Y A PARTIR DE AHORA, CADA VEZ QUE ENCUENTRES UNA VÍCTIMA YO LE QUITARÉ LA SANGRE... ANTES!
HOTEL
Y TÚ TE MARCHITARÁS LENTAMENTE HASTA LA MUERTE FINAL... HASTA TU MERECIDA AGONÍA POR ORGANIZAR LA MUERTE DE MI... MADRE.
CONDENADA SEAS, HIJA.
DURANTE CINCO HAMBRIENTOS DÍAS, CUMPLIÓ SU AMENAZA.
PERO YO ORGANICÉ UN PLAN BELLAMENTE TRAZADO.
LONDRES: VOLÉ ALLÍ DESDE PARÍS, Y LILITH, CONFIADA, ME SIGUIÓ...
¡LA LLEVÉ A UNA DIVERTIDA PERSECUCIÓN ANTES DE ATRAERLA HACIA EL BIG-BEN!

ABANDONAMOS LA FORMA DE MURCIÉLAGO, LO CUAL FORMABA PARTE DE MI PLAN...

..ESTÁBAMOS YA SUBIDOS A LA TORRE DEL RELOJ...

...PERO CUANDO ELLA QUISO INTERROGARME, LA EMPUJÉ...

...Y CAYÓ, ANTES DE TENER TIEMPO DE CAMBIAR SU FORMA HUMANA..

...Y QUEDÓ EMPALADA EN UNA DE LAS CRUCES QUE RODEAN EL BIG BEN.

PERO, COMO SIEMPRE, SE RECUPERÓ... UNA Y OTRA VEZ, PARA PERSEGUIRME.

SIEMPRE LLEVA EN EL RECUERDO A SU MADRE. MI LLORIQUEANTE PRIMERA... ESPOSA.

AUNQUE DESAPARECIÓ PARECE QUE TODAVÍA ESTÁ EN LONDRES.

¡ERROR! ¡ESTÁ.. EN NUEVA YORK!

..PERO DRÁCULA IGNORA ESTA CIRCUNSTANCIA.

YO CREÍA QUE MI PASADO HABÍA SIDO MEJOR QUE MI PRESENTE...

...PERO, AHORA LO COMPRENDO.. HE SIDO CONDENADO PARA TODA MI EXISTENCIA. Y AHORA, CON MI ESPERANZA FINAL ROTA... CON MI HIJO... MUERTO...

...QUIZÁ PUEDO VER LA VERDAD POR PRIMERA VEZ...

¡MI VIDA HA SIDO UNA MENTIRA INEXORABLEMENTE LARGA!

¡Y NO PUEDE CONTINUAR!

¡NO DEBE CONTINUAR!!!

¡YO TE INVOCO, TORMENTA! ¡OS INVOCO, RAYOS, PORQUE ES PARTE DE MI PODER!
KRRAACK
Y, CON UNAS MERAS PALABRAS, LAS NUBES SE AGRUPAN. LOS RAYOS CORTAN EL CIELO CON RELAMPAGOS DE FUEGO DORADO
EL INFIERNO DOMINA ESTE ANOCHECER.
¡QUINCY! MIRA, HAY TORMENTA PERO EL PRESAGIO DEL TIEMPO DECÍA...
¿ESPERABAS UNA NOCHE CLARA, DRAKE?
ESTO SÓLO PUEDE SER... OBRA DEL FUROR DE DRÁCULA POR LA MUERTE DE SU HIJO.
¿POR QUÉ HE SIDO CONDENADO? ¿POR QUÉ MI VIDA HA SIDO UNA BURLA??
¿POR QUÉ TODO LO QUE HE AMADO... ME HA SIDO ARREBATADO...?
¿POR QUÉ, CONDENACIÓN... POR QUÉ?
MI SEGUNDA ESPOSA MARÍA.. LA ÚNICA MUJER A LA QUE HE AMADO HASTA QUE DOMINI ENTRÓ EN MI VIDA...
...RECUERDO COMO EL TURCO LA ACARICIABA MIENTRAS YO ESTABA CAUTIVO.
Y! COMO MARÍA LO RECHAZABA Y COMO ÉL, ENFURECIDO LA ARROJABA AL SUELO.
THUD
¡PERO AL CAER, SE GOLPEÓ LA CABEZA CON UNA COLUMNA Y MURIÓ!
Y CON TODA LA FUERZA QUE PUDE REUNIR, ME LIBERÉ DE MIS ARGOLLAS... Y MATÉ AL CARNICERO...
LO APLASTÉ COMO APLASTÉ A LUPESKI
PERO SU MUERTE NO CALMÓ MI RABIA... COMO LA MUERTE DE LUPESKI NO HA SIDO UN ALIVIO POR LA MUERTE DE MI HIJO.

COGÍ ENTONCES EN BRAZOS A MI PRIMER HIJO Y LO ESTRECHÉ CONTRA MI CORAZÓN, PORQUE YO AMABA AL NIÑO...
...Y SUPE QUE YA NO SERÍA MÁS MÍO.
YO ERA UN VAMPIRO. UNA CRIATURA DE LA NOCHE... ¡UN DIABLO!
ASÍ, LO ENTREGUÉ A UNA GITANA. ¡Y ÉL SE HIZO MAYOR Y APRENDIÓ A ODIARME...!
¡E INTENTÓ DARME MUERTE...!
¡MI HIJO QUISO MATAR A SU... PADRE!
¡PERO LO MATÉ YO A ÉL!, DESPUÉS, SU HIJO FUE EN MI BÚSQUEDA... Y LO MISMO EL HIJO DE ÉSTE!
Y SIEMPRE MIS DESCENDIENTES HAN INTENTADO MATARME.
Y AHORA, EL ÚLTIMO QUE SE LLAMA A SÍ MISMO FRANK DRAKE...
...TAMBIÉN BUSCA MI MUERTE.
¿POR QUÉ MI FAMILIA SE HA VUELTO SIEMPRE CONTRA MÍ? ¿POR QUÉ?
NO HAY RESPUESTA REPENTINAMENTE, ESTA NOCHE DE BOSTON SE PONE MUY FRÍA...
...Y EN EL INTERIOR DE SUS HOGARES, LAS FAMILIAS BUSCAN EL CALOR

TODOS MIS HERMANOS TUVIERON HIJOS QUE LES AMARON. YO, NUNCA.
Y AHORA... MI ÚLTIMA ESPERANZA.
HA MUERTO COMO UNA HOJA EN INVIERNO.
Y AL FINAL, PUEDO DECIR QUE LA HUMANIDAD ES RESPONSABLE
ME FORZARON A CONQUISTARLOS PORQUE NO ME HUBIESEN DEJADO VIVIR...
...NI COMER, COMO ES MI NECESIDAD.
LO QUE YO LES PEDÍ SIEMPRE, FUE SU SANGRE.
Y ELLOS ME PERSIGUIERON COMO A UN LOBO.
¡TONTOS DESPRECIABLES! SI ME HUBIESEN DADO LO QUE NECESITABA, TODOS SERÍAN INMORTALES.
PERO SU ESTRECHEZ DE MENTE ME COSTÓ MI HIJO...
¡Y A ELLOS, SUS VIDAS! ¡¡¡-!

HUBIÉSEMOS PODIDO SOBREVIVIR JUNTOS
YO NO HUBIERA MARCHADO A TRANSILVANIA. ¡NI HUBIERA BUSCADO EN OTRO LUGAR EL ELIXIR DE LA VIDA!

PERO ME FORZARON A CONVERTIRME EN UN BASURERO.
¡¡YO NO QUERÍA MÁS QUE SOBREVIVIR Y SOLO ESO!!
¡QUIETA, MUJER! ¡NECESITO DE TI EN ESTA FRÍA... NOCHE!

¿MA...MAMÁ? ¡MAMÁ!
¡MAMÁ!

¿LLEVAS A TU HIJO CONTIGO, MUJER?

TU...
¿JANUS?

¿ESTÁS VIVO..?
¡JANUS... VEN AQUÍ... VEN A TU PADRE!

¡NO, POR FAVOR... NO HUYAS!
¡JANUS!

YO... SOY RANDY. NO SOY JANUS.
¡DE VERDAD, SEÑOR, NO LO SOY!

¿DE QUÉ ESTÁS HABLANDO, CHIQUILLO? ERES MI HIJO...
CARNE MÍA, SANGRE DE MI SANGRE.
TÚ ERES MI...
¡NO! NO ERES JANUS. ¿VERDAD QUE NO?
MI HIJO ESTÁ MUERTO. TODO LO QUE YO HE ANSIADO...
...TODO LO QUE HE DESEADO, PARA QUE ME AMASE... TODO ESTÁ... MUERTO.
PODRÍA ESTAR MUERTO YO TAMBIÉN. NO HAY NADA MÁS PARA LO QUE EXISTIR SIN ESPERANZA, HASTA LA NO VIDA DE UN VAMPIRO ES UNA EXISTENCIA FÚTIL.
¡DEBO TENER UNA MUERTE FINAL Y ETERNA! ¡DEBO MORIR!
¡SOY VUESTRO! ¡MATADME, DIOSES DEL CIELO. SOY VUESTRO.
¡MATADME...!
¡EJERCED LA VENGANZA EN MI ASQUEROSA CARNE POR TODO LO QUE HE HECHO!

CRRRAACKK
EL CIELO ESTALLA. UNOS DEDOS DORADOS SE ALARGAN BUSCANDO A LA OSCURA FORMA QUE LOS SUPLICA.
ACARICIAN AL PRINCIPE DEL MAL COGEN SU MENTE Y SU ALMA. LEEN EN SU CORAZON.
Y DESPUÉS, SE ESFUMAN HA TERMINADO. LA NOCHE ACABA. LA TORMENTA HA PASADO.
¡Y EL INFIERNO HA PERDIDO...!
¡SÍ... LO SÉ! NO QUERÉIS DARME RESPIRO.
Y YO... FUI UN CONDENADO TONTO AL PEDIRLO.
PORQUE HICISTEIS QUE ME HUMILLARA. ME HICISTEIS ARRASTRAR PIDIENDO SALVACION.
¡Y ME CONDENASTEIS... PORQUE YO SOY DRACULA, Y DRACULA ES SINONIMO DE CONDENA!!!
NO QUERÉIS QUE YO MUERA, ¿VERDAD? ¡QUERÉIS BURLAROS DE MÍ UNA Y OTRA VEZ! !!!-!
QUERÉIS QUE SUFRA... ¿NO ES CIERTO...?

PERO VOSOTROS HABÉIS PERDIDO TAMBIÉN. ME DEDICARÉ SÓLO A DESTRUIROS.
¡TROMPERÉ VUESTRA TENAZA SOBRE LA HUMANIDAD!
¡JURO QUE OS DERROTARÉ! ¡ESTA VEZ VOY A APLASTAROS A TODOS! ¡¡¡-!
HE PERDIDO A MI HIJO, PERO AÚN TENGO A DOMINI ..¡MI ESPOSA!
¡Y CON ELLA A MI LADO... DRÁCULA ES INVENCIBLE...!
UN PEQUEÑO CEMENTERIO EN CAMBRIDGE.
...Y UNA SOLITARIA FIGURA QUE SE ARRODILLA ANTE UNA TUMBA.
IN MEMO
HAS MARCHADO, HIJO, PERO YO HE LEÍDO EL FUTURO, Y SÉ...
...QUE VOLVERÁS A MÍ... A TU MADRE...
...Y A TU PADRE.
ÉL TE AMA, JANUS... MÁS DE LO QUE NINGÚN PADRE PUEDE AMAR A SU HIJO.
...CUANDO SABE QUE LO QUE HAY EN TU CORAZÓN ES VERDAD.

TÚ ERES SU ALMA .. POR FAVOR, HIJO MÍO, NO LO ODIES.
NO IMPORTA LO QUE ÉS ÉL LE HAGAS LO QUE LE DEBES HACER, NO DEJES DE AMARLO COMO ÉL TE AMA
Y AUNQUE SÉ QUE ESTA SÚPLICA ES INÚTIL, NO BUSQUES SU MUERTE
Y HAY MÁS, NO ME PIDAS QUE YO ELIJA ENTRE PADRE E HIJO PORQUE NO PODRÍA.
OS AMO MUCHO A LOS DOS... MUCHO.

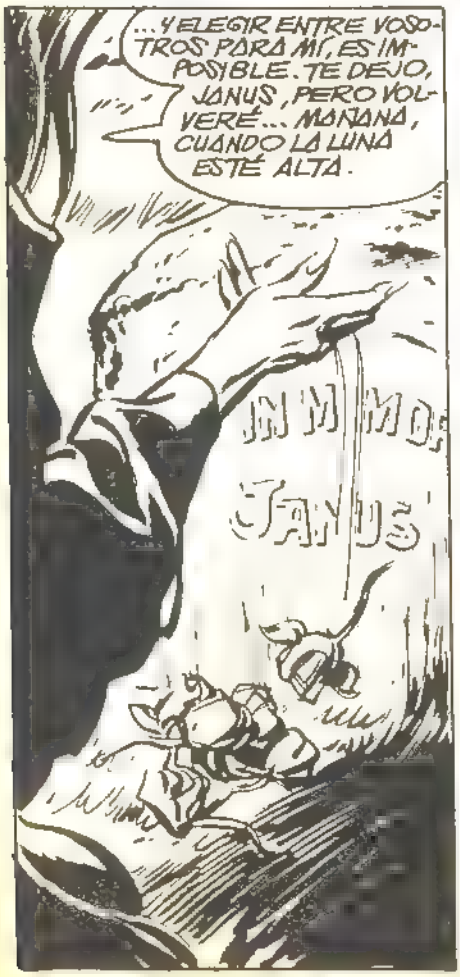
...Y ELEGIR ENTRE VOSOTROS PARA MÍ, ES IMPOSIBLE. TE DEJO, JANUS, PERO VOLVERÉ... MAÑANA, CUANDO LA LUNA ESTÉ ALTA.
IN MEMORIAM
JANUS

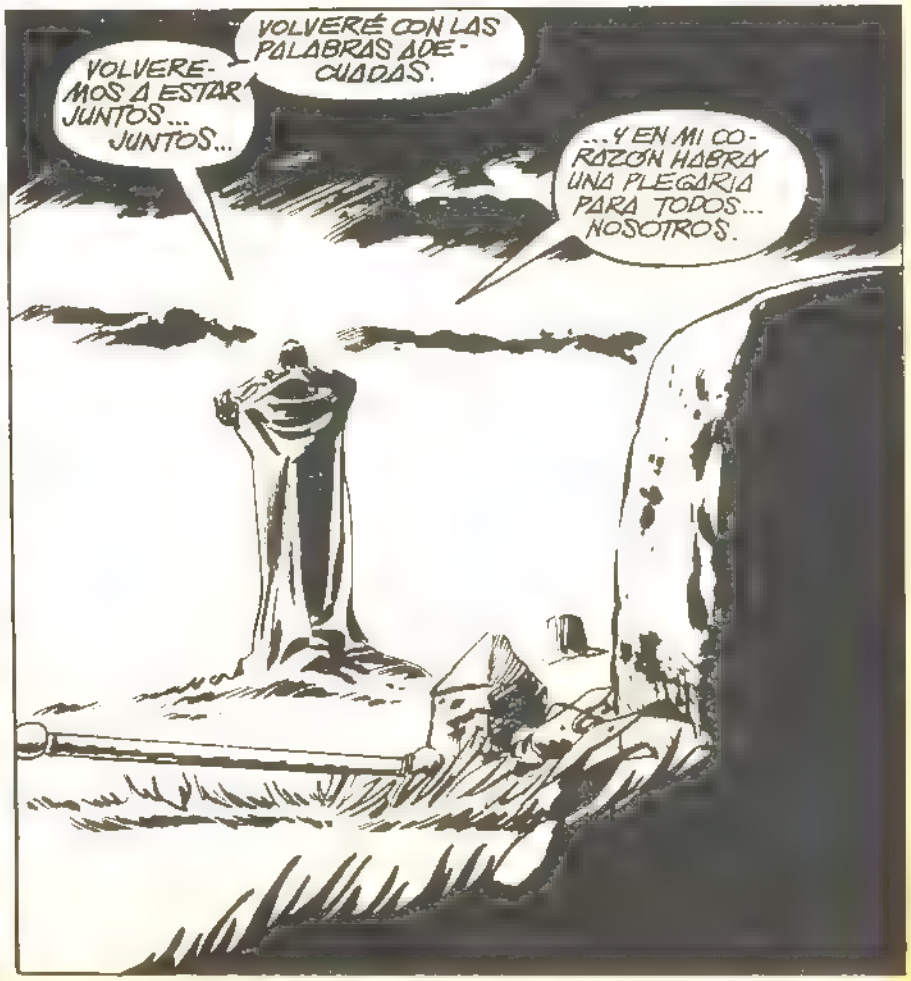
VOLVERÉ CON LAS PALABRAS ADECUADAS.
VOLVEREMOS A ESTAR JUNTOS... JUNTOS...
...Y EN MI CORAZÓN HABRÁ UNA PLEGARIA PARA TODOS... NOSOTROS.

No se pierda "Antologia del Comic", 256 páginas

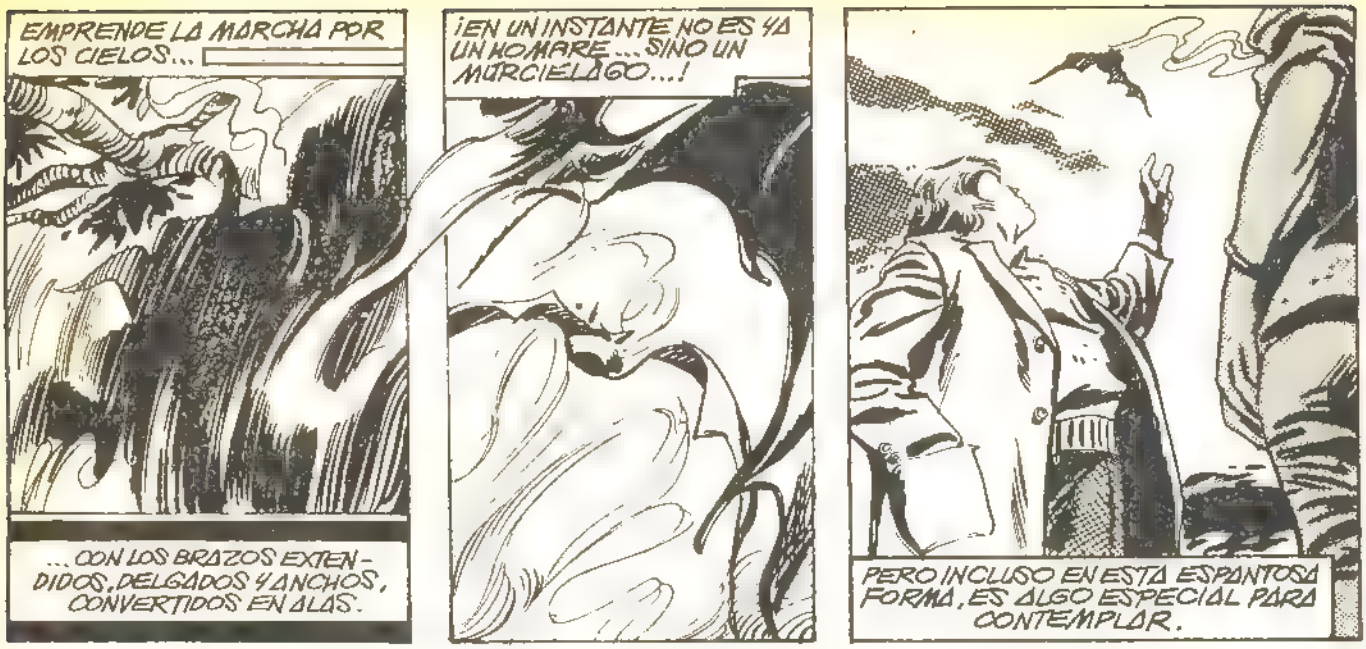
EMPRENDE LA MARCHA POR LOS CIELOS...
...CON LOS BRAZOS EXTENDIDOS, DELGADOS Y ANCHOS, CONVERTIDOS EN ALAS.
¡EN UN INSTANTE NO ES YA UN HOMBRE... SINO UN MURCIELAGO...!
PERO INCLUSO EN ESTA ESPANTOSA FORMA, ES ALGO ESPECIAL PARA CONTEMPLAR.

EN EL APARTAMENTO DE QUINCY HARKER, EX BANQUERO, AHORA CAZADOR DE VAMPIROS..
FRACASAMOS OTRA VEZ, QUINCY. TENIAMOS A DRACULA Y LO DEJAMOS MARCHAR
DRAKE. DRACULA NOS DEJO MARCHAR A NOSOTROS. PUDO HABERNOS MATADO DESPUES DE QUE LUPESKI MATO A SU HIJO.
PERO SU ESPOSA.. DOMINI, FUE CAPAZ DE CALMARLO. ¿QUIEN ES ELLA?
NO SE PARECE A NADIE QUE YO HAYA VISTO ANTES.
THUMP
HAY UNA INCREIBLE COMPRENSION EN SUS OJOS... NO ES EXTRAÑO QUE DRACULA LA AME.

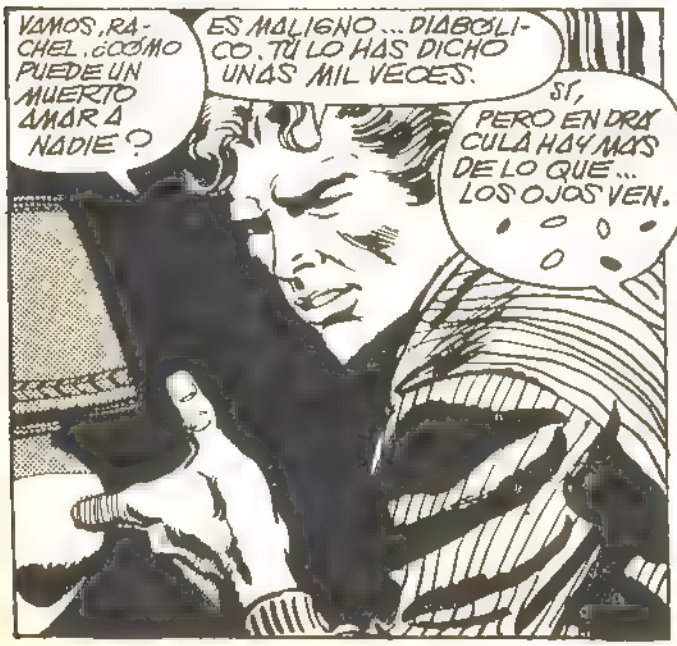
VAMOS, RACHEL, ¿COMO PUEDE UN MUERTO AMAR A NADIE?
ES MALIGNO... DIABOLICO. TU LO HAS DICHO UNAS MIL VECES.
SI, PERO EN DRACULA HAY MAS DE LO QUE... LOS OJOS VEN.

YO HE INVESTIGADO SOBRE EL. UNA VEZ FUE NOBLE.
CUANDO VIVIA LA MALIGNIDAD ERA UN... RASGO NECESARIO PARA IMPEDIR QUE EL ENEMIGO INVADIERA EL PAIS PROPIO.
PARA SU PUEBLO, DRACULA NO ERA SOLO UN TIRANO... SINO TAMBIEN UN HEROE.

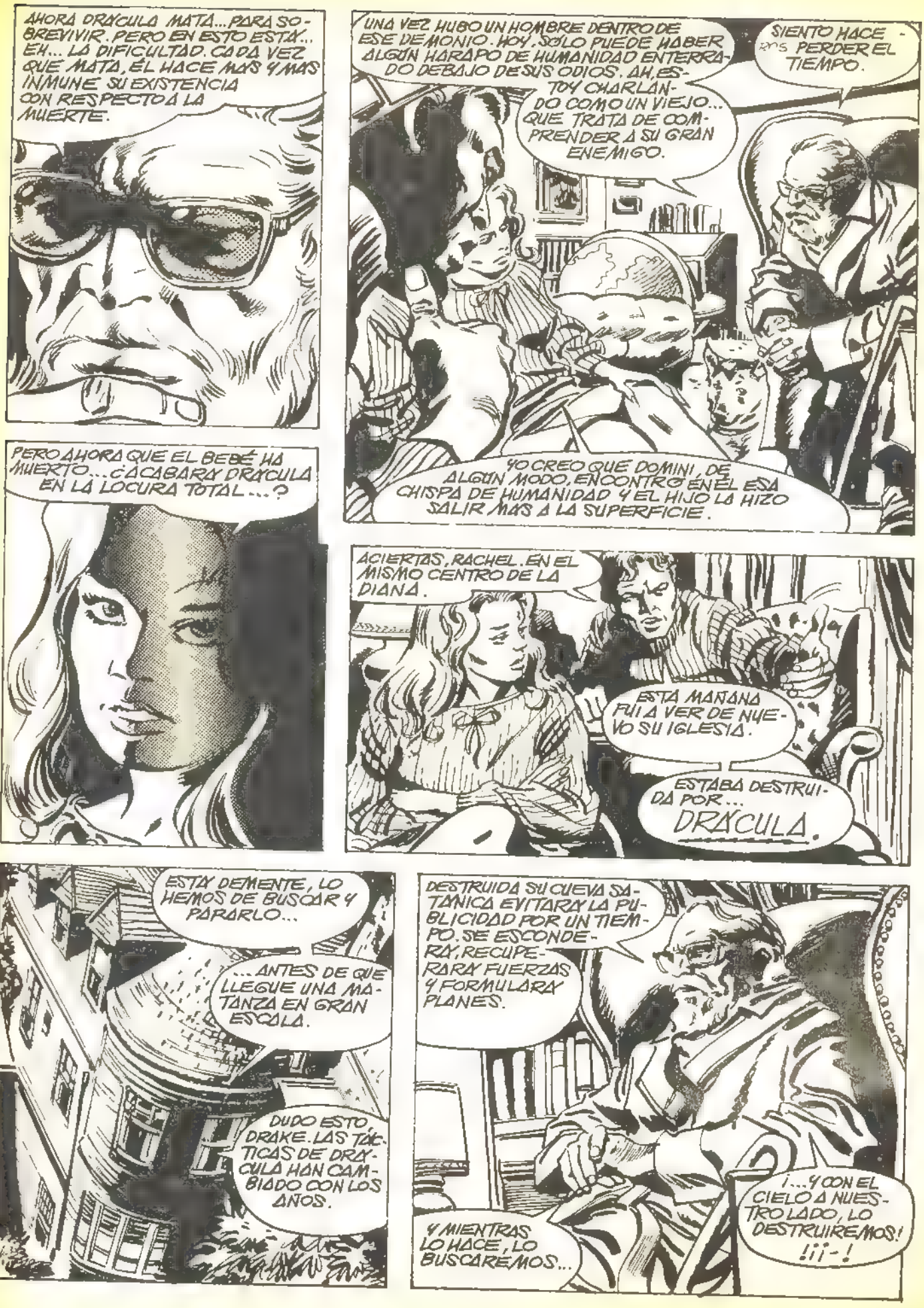
AHORA DRÁCULA MATA... PARA SOBREVIVIR. PERO EN ESTO ESTÁ... EH... LA DIFICULTAD. CADA VEZ QUE MATA, ÉL HACE MÁS Y MÁS INMUNE SU EXISTENCIA CON RESPECTO A LA MUERTE.
UNA VEZ HUBO UN HOMBRE DENTRO DE ESE DEMONIO. HOY, SÓLO PUEDE HABER ALGÚN HARAPO DE HUMANIDAD ENTERRADO DEBAJO DE SUS ODIOS. AH, ESTOY CHARLANDO COMO UN VIEJO... QUE TRATA DE COMPRENDER A SU GRAN ENEMIGO.
SIENTO HACERTE PERDER EL TIEMPO.
YO CREO QUE DOMINI, DE ALGÚN MODO, ENCONTRÓ EN ÉL ESA CHISPA DE HUMANIDAD Y EL HIJO LA HIZO SALIR MÁS A LA SUPERFICIE.
PERO AHORA QUE EL BEBÉ HA MUERTO... ¿CAERÁ DRÁCULA EN LA LOCURA TOTAL...?
ACIERTAS, RACHEL. EN EL MISMO CENTRO DE LA DIANA.
ESTA MAÑANA FUI A VER DE NUEVO SU IGLESIA.
ESTABA DESTRUIDA POR... DRÁCULA.
ESTÁ DEMENTE, LO HEMOS DE BUSCAR Y PARARLO...
...ANTES DE QUE LLEGUE UNA MATANZA EN GRAN ESCALA.
DUDO ESTO, DRAKE. LAS TÁCTICAS DE DRÁCULA HAN CAMBIADO CON LOS AÑOS.
DESTRUIDA SU CUEVA SATÁNICA EVITARÁ LA PUBLICIDAD POR UN TIEMPO. SE ESCONDERÁ, RECUPERARÁ FUERZAS Y FORMULARÁ PLANES.
Y MIENTRAS LO HACE, LO BUSCAREMOS...
¡...Y CON EL CIELO A NUESTRO LADO, LO DESTRUIREMOS! ¡¡¡-!

ESTE OBJETO DE ODIO SIGUE VOLANDO, CON EL CORAZÓN DOLORIDO.

TIENE UNA ESPOSA QUE AMA... NO DEBERÍA AMAR MÁS A NINGUNA MUJER. PERO... AMA A ESA.

¿QUEDA TODAVÍA ALGO HUMANO EN ÉL? SE LO PREGUNTA, PERO LO APARTA DE LA MENTE.

EL PENSAMIENTO ES ABSURDO PARA CONSIDERARLO.

EN CASA POR FIN. QUIERE HABLAR CON DOMINI. LE QUIERE PREGUNTAR... ¿DEBE QUEDARSE EN BOSTON? ¿IR A TRANSILVANIA...?

BUSCARA A DOMINI PARA [illegible] RAZÓN [illegible] LO SABE! ¡SOLO EL SABE PORQUE HACE TODO LO QUE HACE!

AUNQUE SU SANGRE ES MUY RICA COMPARADA CON LA DE ESTOS REPELENTES AMERICANOS. Y LONDRES ES DEMASIADO PELIGROSA. EUROPA CONOCE DEMASIADO BIEN...

...LAS LEYENDAS DE VAMPIROS. EL NUEVO MUNDO LAS CONSIDERA FANTASÍAS, CREACIONES PARA PASAR EL TIEMPO. AMERICA NO CREE QUE DRÁCULA EXISTA DE VERDAD, Y POR LO TANTO, AHÍ ÉL PUEDE RONDAR MÁS LIBREMENTE. ¿PERO BOSTON...? QUIZÁ...

YA ESTÁ EN CASA.

¿DOMINI?

¡VEN AQUÍ, ESPOSA MÍA!

¿NO ESTÁ... AQUÍ?

¿DÓNDE ESTÁ MI ESPOSA...? ¿DÓNDE ESTÁ DOMINI?

ESTÁ SOLA EN LA OSCURIDAD. Y LA OSCURIDAD LA ENVUELVE CON FUERZA.
EL VIENTO ES UN HERMANO PARA DOMINI. LE LIBERA EL ESPÍRITU. LE LIBERA EL DOLOR. LE ACARICIA CON SU BRAZO.
...MIENTRAS ELLA LEVANTA LAS MANOS AL CIELO.
CRRACK
¡NO... NO DOMINI! GRITA EL CIELO. ES UN ERROR, DOMINI... UN GRAN ERROR.
PERO LA DECISIÓN DE LA MUJER ESTÁ TOMADA. CUANDO LAS FUERZAS DE LA OSCURIDAD SE APODERARON DE ELLA MESES ATRÁS Y CREARON EL LAZO MÍSTICO ENTRE ELLA Y DRÁCULA, LE FUE PROMETIDO UN HIJO VIVO.
¡Y AHORA DEBE RENACER...!
¡JANUS DEBE VIVIR!
CRRRUNCH
JANUS
LOS CIELOS GRITAN DE NUEVO EN PROTESTA, MIENTRAS LA TIERRA SE PARTE...
...Y LO QUE ESTUVO ENTERRADO EN LA PROFUNDIDAD DEL SUELO...
...AHORA SE LEVANTA HACIA LA SUPERFICIE.

EL ATAÚD QUEDA INMÓVIL. SU SELLO SE DESVANECE Y LA TAPA QUEDA ABIERTA PARA MOSTRAR UN CHIQUILLO...
...TENDIDO EN SILENCIO Y DORMIDO PARA SIEMPRE..
O ASÍ LO PARECE.
SHAKESPEARE LO DIJO MEJOR. HAY MÁS... COSAS EN EL CIELO Y EN LA TIERRA, HORACIO... DE LAS QUE SUEÑES EN TU FILOSOFÍA.
ZZZZZZZZZ
PARA LOS QUE TIENEN LA MENTE CERRADA A LO IRREAL O LAS EXPERIENCIAS MÁS ALLÁ DE LO IMPOSIBLE, LO QUE PASA DESPUÉS DESAFÍA A TODA LÓGICA: ¡EL ATAÚD... ESTALLA!
Y UN BEBÉ QUE MURIÓ HACE TRES DÍAS SE LEVANTA... COMO BROTADO DE LA TIERRA.
QUE CADA CUAL SE PREGUNTE: ¿HABÍA MUERTO DE VERDAD EL BEBÉ? DESPUÉS DE TODO ES HIJO DE UN VAMPIRO...
CUANDO MATAN A LOS VAMPIROS, ¿NO SALEN DE LA TUMBA A LOS TRES DÍAS...?
DRÁCULA:
HA MARCHADO, PERO AHORA SÉ... A DÓNDE.
CONDENACIÓN, BUSCA RESUCITAR A... JANUS.
PERO... JANUS NO DEBE RENACER.
HAY QUE ACEPTAR ESTE CONCEPTO. QUIZÁ ES MÁS FÁCIL DE COMPRENDER... QUE LA AUTÉNTICA VERDAD.
YA NO VOLVERÍA A SER EL MISMO.
UNA VEZ MUERTO, RENACER SIGNIFICA PERDER LA INOCENCIA.
¡MI HIJO HA MUERTO, Y NO DEBE SER PERVERTIDO!

DRACULA SABE LO QUE LE PASÓ A ÉL, Y NO DESEA LO MISMO PARA SU HIJO.
TODOS LOS PADRES DESEAN MEJOR VIDA PARA SUS DESCENDIENTES QUE LA QUE TUVIERON ELLOS Y EL SEÑOR DE LOS VAMPIROS NO ES DIFERENTE.
QUIERE QUE JANUS POSEA LA INTANGIBILIDAD QUE DRÁCULA NUNCA PUDO TENER.
LAS OFICINAS DE LA MIDNIGHT PUBLISHING COMPANY...
BIEN, ESTO ES. ¿TENDRÉ VALOR PARA SEGUIR ADELANTE CON ELLO?
¿O ME ACOBARDARÉ DE NUEVO, AL ESTILO DEL FAMOSO HAROLD H. HAROLD?
¡NO! ¡HE TOMADO UNA DECISIÓN Y LA MANTENDRÉ!
QUIERE QUE JANUS CONOZCA EL SIGNIFICADO DE LA SATISFACCIÓN. RENACER, DESTRUIRÍA LOS DESEOS DE DRÁCULA...

¿AURORA--?
...SÍ, LLAMA MÁS TARDE, CLARK. UNO DE NUESTROS ESCRITORES HA LLEGADO
AURORA, ¿PUEDES HACERME UN GRAN FAVOR?
¿TE ESTABA ESPERANDO MR. GREADLY, HAROLD?

OH, LO SIENTO. PERO ESTA NOCHE TENGO TRABAJO.
NO. ME REFIERO A QUE DES ESTO AL JEFE.
DILE QUE ES MI ÚLTIMO GUIÓN. DEJO LA EMPRESA.
SEGURO QUE LA... DEJAS HAROLD.
HABLO EN SERIO... AURORA.

¿SABES LO QUE HE TENIDO QUE PASAR ULTIMAMENTE? ¿DESDE EL DOMINGO, CUANDO VI MATAR AL HIJO DE DRÁCULA?

YO ESTABA ALLÍ, AURORA, DISPARANDO ARMAS, COSAS QUE NO VAN CONMIGO.

DURANTE LOS TRES ÚLTIMOS DÍAS, HE ESTADO ENFERMO DEL ESTÓMAGO A CAUSA DE ELLO.

YO SOY PACIFICO, AURORA. NO AGUANTO LA VIOLENCIA. ME PONGO ENFERMO INCLUSO CUANDO VEO SANGRE EN UN BISTEC A MEDIO ASAR. Y HE COMPRENDIDO QUE POR ESTAR AQUI ME VEO METIDO EN COSAS...
...QUE NO SOPORTO. Y ANTES DE SUFRIR UN ATAQUE AL CORAZON, PREFIERO MARCHARME.
¿DE VERDAD? ¿A DONDE VAS...?
QUIZA IRÉ A HOLLYWOOD. MI AGENTE CREE QUE HARAN UNA PELICULA DE MI NOVELA... LA CONSPIRACION DEL VAMPIRO.
O TAL VEZ A EUROPA. SOLO PARA ESTAR LEJOS.
EN TODO CASO, SOLO QUERIA VENIR PARA DECIRTE ADIOS.
PORQUE, AURORA, ERES LA PERSONA MAS SIMPATICA QUE HE CONOCIDO JAMAS. DE VERDAD.
¿SE LO HAS DICHO YA A FRANK Y A RACHEL?
LES ESCRIBIRÉ CUANDO LLEGUE A DONDE VOY. NO QUIERO QUE ME HAGAN DESDECIR DE ESTO.
NO PIENSO QUE ME FUERA POSIBLE CONTINUAR MAS CON ELLOS.
LO DEBES COMPRENDER. YO NO SOY UN HEROE. YO SOY HAROLD.
Y DESEO CONTINUAR SIENDO HAROLD PARA EL RESTO DE MI VIDA.
BIEN. PIENSAS QUE PUEDES ENCARGARTE DE HACER ENTREGA DE MI PEQUEÑO TRABAJO.
ESPERA... HAROLD ¿CUANDO TE MARCHAS?
MAÑANA. CUANDO LLEGUE AL AEROPUERTO, DECIDIRÉ A DONDE.
¿POR QUÉ?

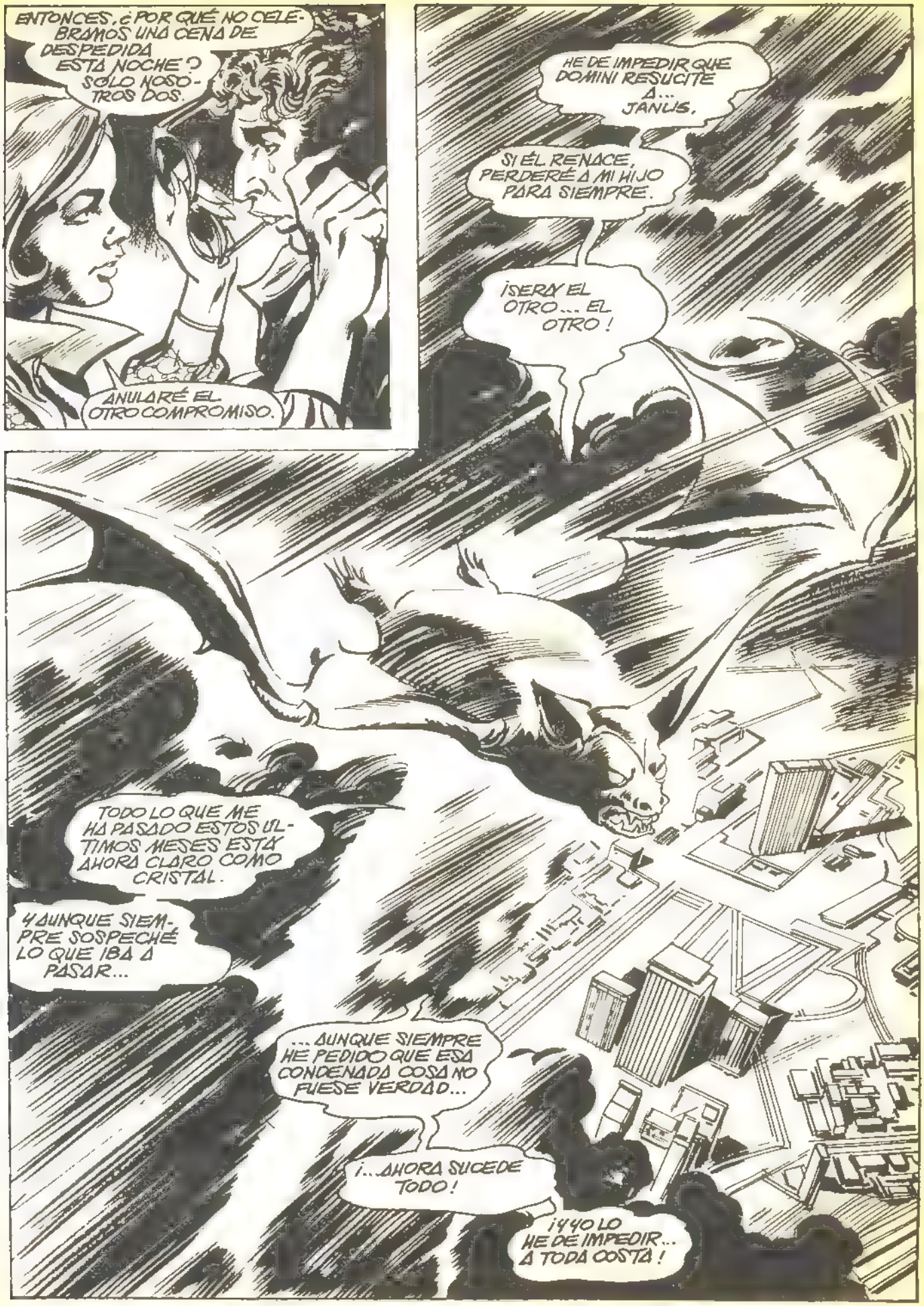
ENTONCES, ¿POR QUÉ NO CELEBRAMOS UNA CENA DE DESPEDIDA ESTA NOCHE? SÓLO NOSOTROS DOS.
ANULARÉ EL OTRO COMPROMISO.
HE DE IMPEDIR QUE DOMINI RESUCITE A... JANUS.
SI ÉL RENACE, PERDERÉ A MI HIJO PARA SIEMPRE.
¡SERÁ EL OTRO... EL OTRO!
TODO LO QUE ME HA PASADO ESTOS ÚLTIMOS MESES ESTÁ AHORA CLARO COMO CRISTAL.
Y AUNQUE SIEMPRE SOSPECHÉ LO QUE IBA A PASAR...
... AUNQUE SIEMPRE HE PEDIDO QUE ESA CONDENADA COSA NO FUESE VERDAD...
¡... AHORA SUCEDE TODO!
¡Y YO LO HE DE IMPEDIR... A TODA COSTA!

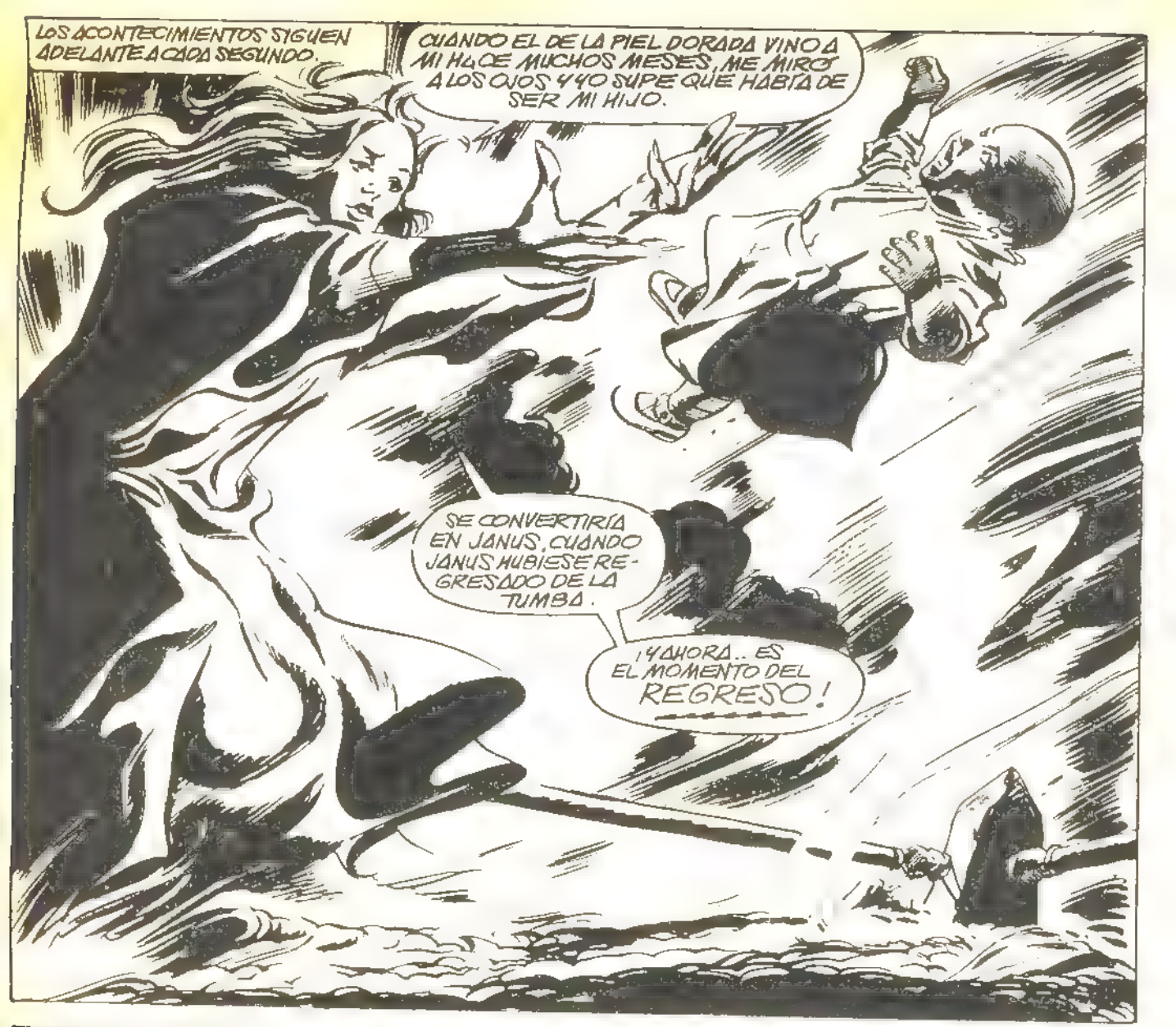
LOS ACONTECIMIENTOS SIGUEN ADELANTE A CADA SEGUNDO.
CUANDO EL DE LA PIEL DORADA VINO A MI HACE MUCHOS MESES, ME MIRÓ A LOS OJOS Y YO SUPE QUE HABÍA DE SER MI HIJO.
SE CONVERTIRÍA EN JANUS, CUANDO JANUS HUBIESE REGRESADO DE LA TUMBA.
¡Y AHORA.. ES EL MOMENTO DEL REGRESO!

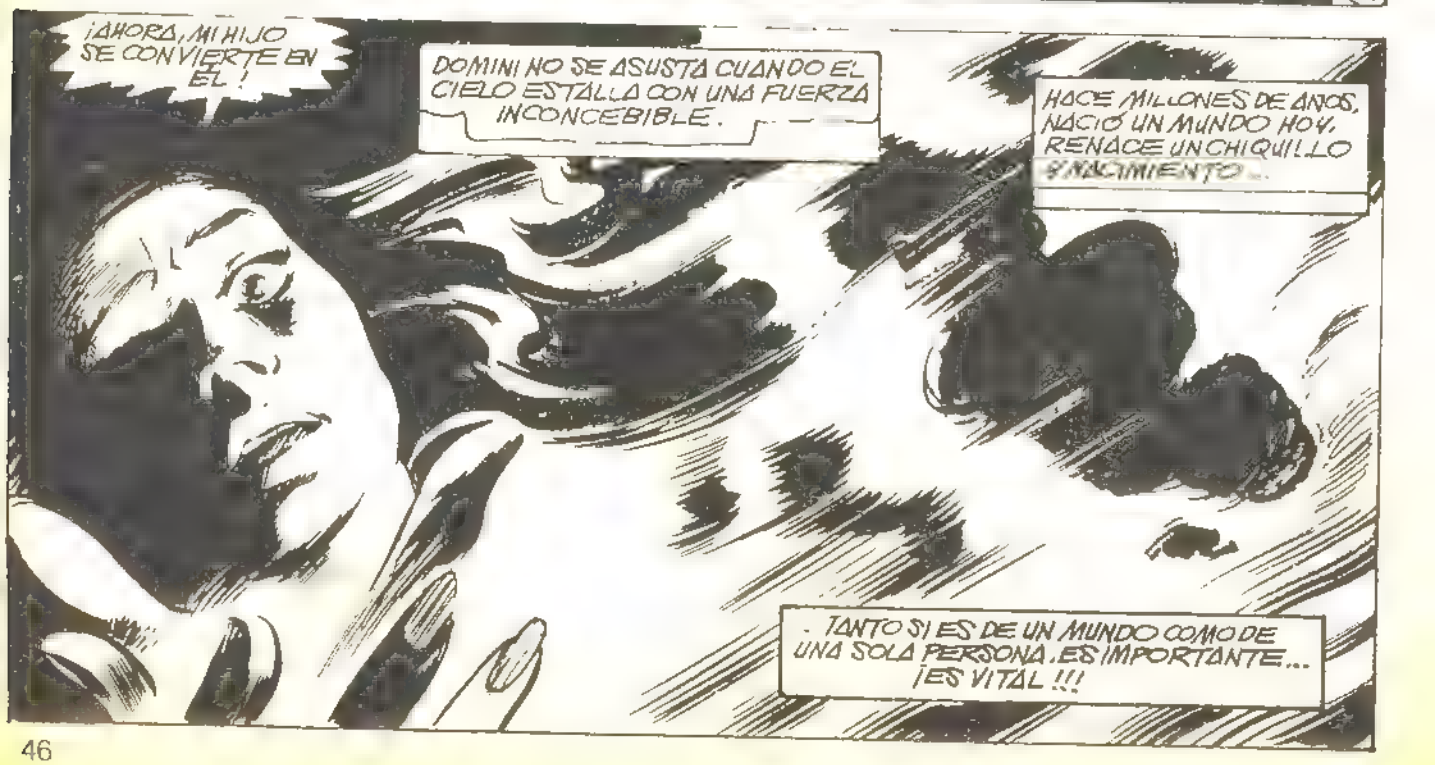
¡AHORA, MI HIJO SE CONVIERTE EN EL!
DOMINI NO SE ASUSTA CUANDO EL CIELO ESTALLA CON UNA FUERZA INCONCEBIBLE.
HACE MILLONES DE AÑOS, NACIÓ UN MUNDO HOY, RENACE UN CHIQUILLO
NACIMIENTO..
..TANTO SI ES DE UN MUNDO COMO DE UNA SOLA PERSONA, ES IMPORTANTE... ¡ES VITAL!!!

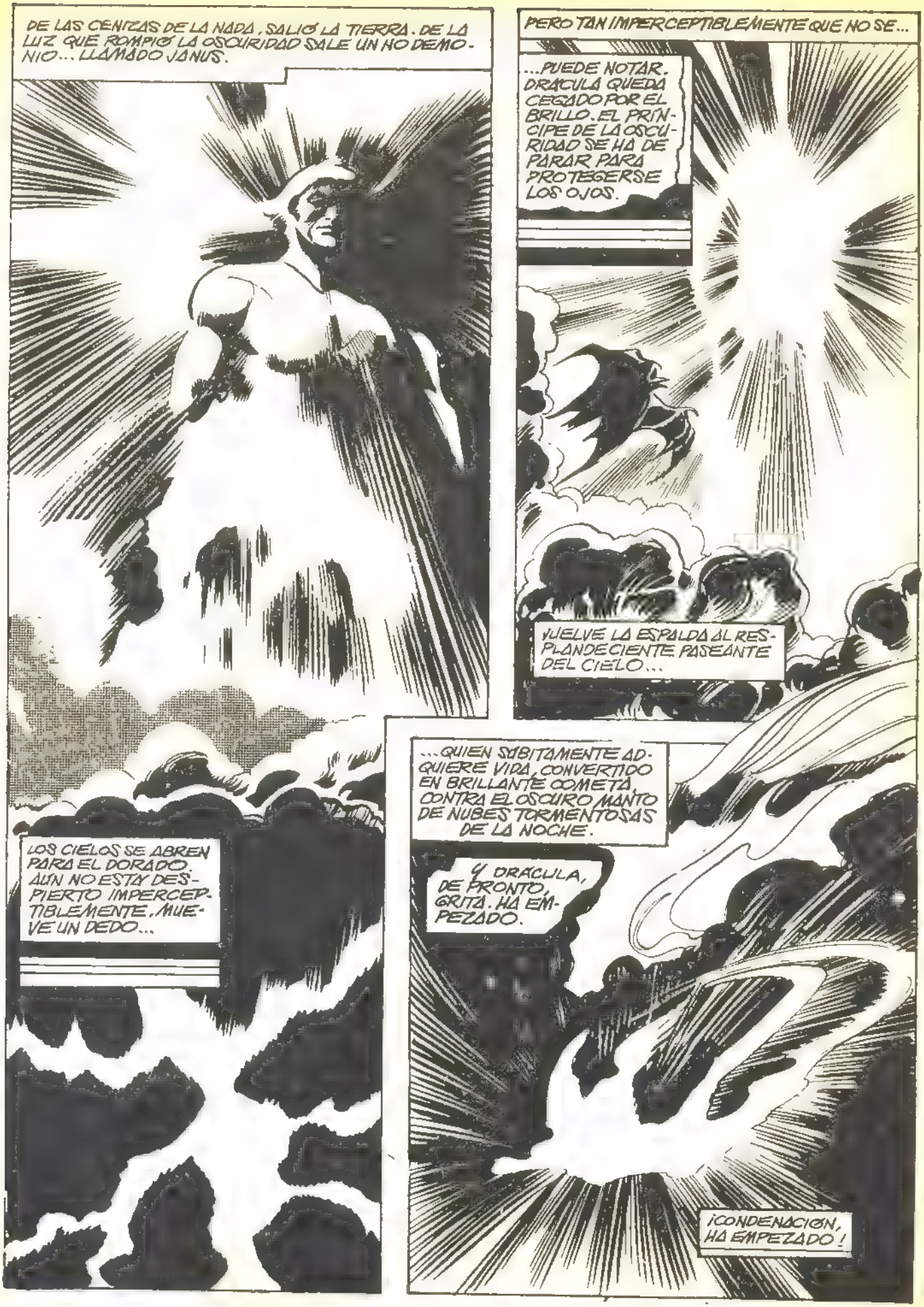
DE LAS CENIZAS DE LA NADA, SALIÓ LA TIERRA. DE LA LUZ QUE ROMPIÓ LA OSCURIDAD SALE UN NO DEMONIO... LLAMADO JANUS.
PERO TAN IMPERCEPTIBLEMENTE QUE NO SE...
...PUEDE NOTAR. DRACULA QUEDA CEGADO POR EL BRILLO. EL PRÍNCIPE DE LA OSCURIDAD SE HA DE PARAR PARA PROTEGERSE LOS OJOS.
¡VUELVE LA ESPALDA AL RESPLANDECIENTE PASEANTE DEL CIELO...
LOS CIELOS SE ABREN PARA EL DORADO. AÚN NO ESTÁ DESPIERTO IMPERCEPTIBLEMENTE, MUEVE UN DEDO...
...QUIEN SÚBITAMENTE ADQUIERE VIDA, CONVERTIDO EN BRILLANTE COMETA, CONTRA EL OSCURO MANTO DE NUBES TORMENTOSAS DE LA NOCHE.
Y DRACULA, DE PRONTO, GRITA. HA EMPEZADO.
¡CONDENACIÓN, HA EMPEZADO!

EL NIÑO FLOTA SERENAMENTE POR ENCIMA DE SU TUMBA, MIENTRAS SU DORADO HERMANO DESCIENDE DE LOS CIELOS.
DOMINI NO DICE NADA, PERO SU CORAZÓN RUEGA... CON... FERVOR.
SE HABÍA UNIDO AL CULTO DE SATÁN PORQUE SE CONSIDERABA A SÍ MISMA INÚTIL.

SABE QUE ESTA NOCHE HUBO OTRO MOTIVO EN TODO LO QUE LE HA PASADO A ELLA.
¡ESTABA DESTINADA A SER LA MADRE DE JANUS... EL NIÑO QUE SE SITUARÍA ENTRE EL CIELO Y EL INFIERNO!

LOS HERMANOS SE MEZCLAN. DOS SERES SE CONVIERTEN EN UNO.
SON UNO AHORA... ¡SON... JANUS!
¡Y EL ÚNICO RUIDO QUE ROMPE EL SILENCIO ES EL GRITO LOCO DE DRÁCULA!
¡NO! ¡POR LA PAZ EN LA TIERRA, DEJA MORIR A JANUS!
EL VIENTO ADQUIERE FUERZA DE HURACÁN, DIRIGIDO HACIA LA FORMA SOMBREADA QUE AVANZA.
¡DRÁCULA NO SE RINDE! PASARÁ A TRAVÉS DE TODO LO QUE QUIERA PARAR SUS PROPÓSITOS.

PERO HAY FUERZAS QUE TIENEN OTRAS IDEAS...
LOS RAYOS BRILLAN A TRAVÉS DEL CIELO, CAYENDO SOBRE EL SR. DE LOS VAMPIROS CON INCONTENIBLE FURIA.
Y HASTA UNO QUE ESTÁ MUERTO DEBE GRITAR CON AGONÍA, CUANDO SU CARNE SE CHAMUSCA, EN UN INSTANTE.

NADA PUEDE IMPEDIR QUE DRÁCULA LLEGUE.
VA A RESCATAR A SU HIJO DE UN DESTINO QUE ÉL CONSIDERABA PEOR QUE LA MUERTE.
DRÁCULA HA CONOCIDO LA MUERTE, Y SABE MUY BIEN LO QUE SIGUE DESPUÉS
EL HURACÁN CRECE, PERO DRÁCULA SE HABRÉ CAMINO A TRAVÉS DEL FIERO VIENTO.
EL NIÑO JANUS, ESTÁ SILENCIOSO MIENTRAS SU FORMA SE MEZCLA CON LA DEL HERMANO MAYOR.
SI UN DEMONIO PUEDE POSEER A UN ALMA HUMANA, TAMBIÉN UN GUERRERO DEL OTRO BANDO PUEDE POSEER A DRÁCULA.
Y SIENDO EN UN SENTIDO HERMANOS DE SANGRE, LA POSESIÓN ES MUCHO MÁS SENCILLA DE REALIZAR.

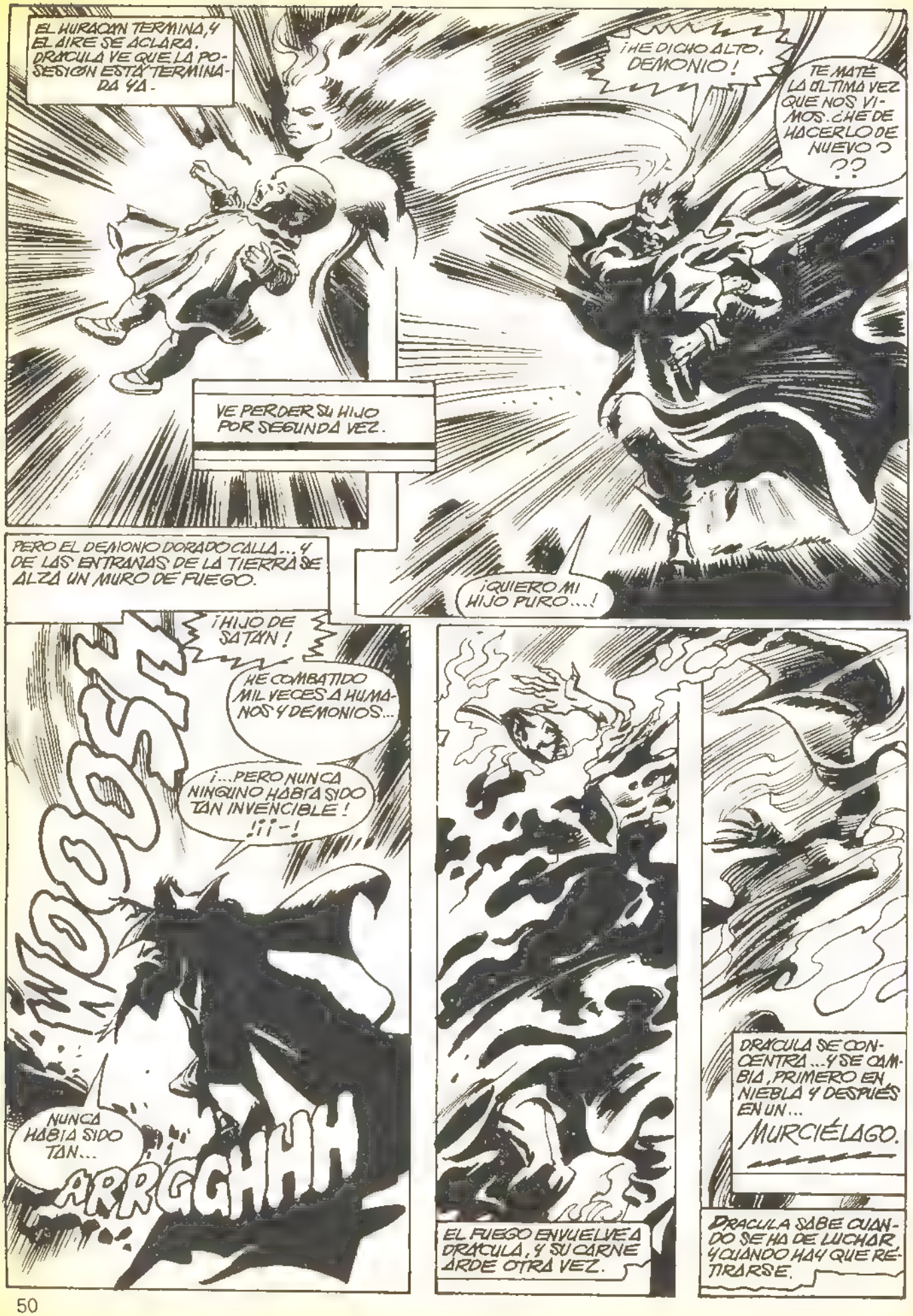
EL HURACÁN TERMINA, Y EL AIRE SE ACLARA. DRÁCULA VE QUE LA POSESIÓN ESTÁ TERMINADA YA.
¡HE DICHO ALTO, DEMONIO!
TE MATÉ LA ÚLTIMA VEZ QUE NOS VIMOS. ¿HE DE HACERLO DE NUEVO? ??
VE PERDER SU HIJO POR SEGUNDA VEZ.
PERO EL DEMONIO DORADO CALLA... Y DE LAS ENTRAÑAS DE LA TIERRA SE ALZA UN MURO DE FUEGO.
¡QUIERO MI HIJO PURO...!
¡HIJO DE SATÁN!
HE COMBATIDO MIL VECES A HUMANOS Y DEMONIOS...
¡...PERO NUNCA NINGUNO HABÍA SIDO TAN INVENCIBLE! ¡¡¡-!
¡WOOSH!
NUNCA HABÍA SIDO TAN...
ARRRGGHHH
EL FUEGO ENVUELVE A DRÁCULA, Y SU CARNE ARDE OTRA VEZ.
DRÁCULA SE CONCENTRA... Y SE CAMBIA, PRIMERO EN NIEBLA Y DESPUÉS EN UN... MURCIÉLAGO.
DRÁCULA SABE CUÁNDO SE HA DE LUCHAR Y CUÁNDO HAY QUE RETIRARSE.

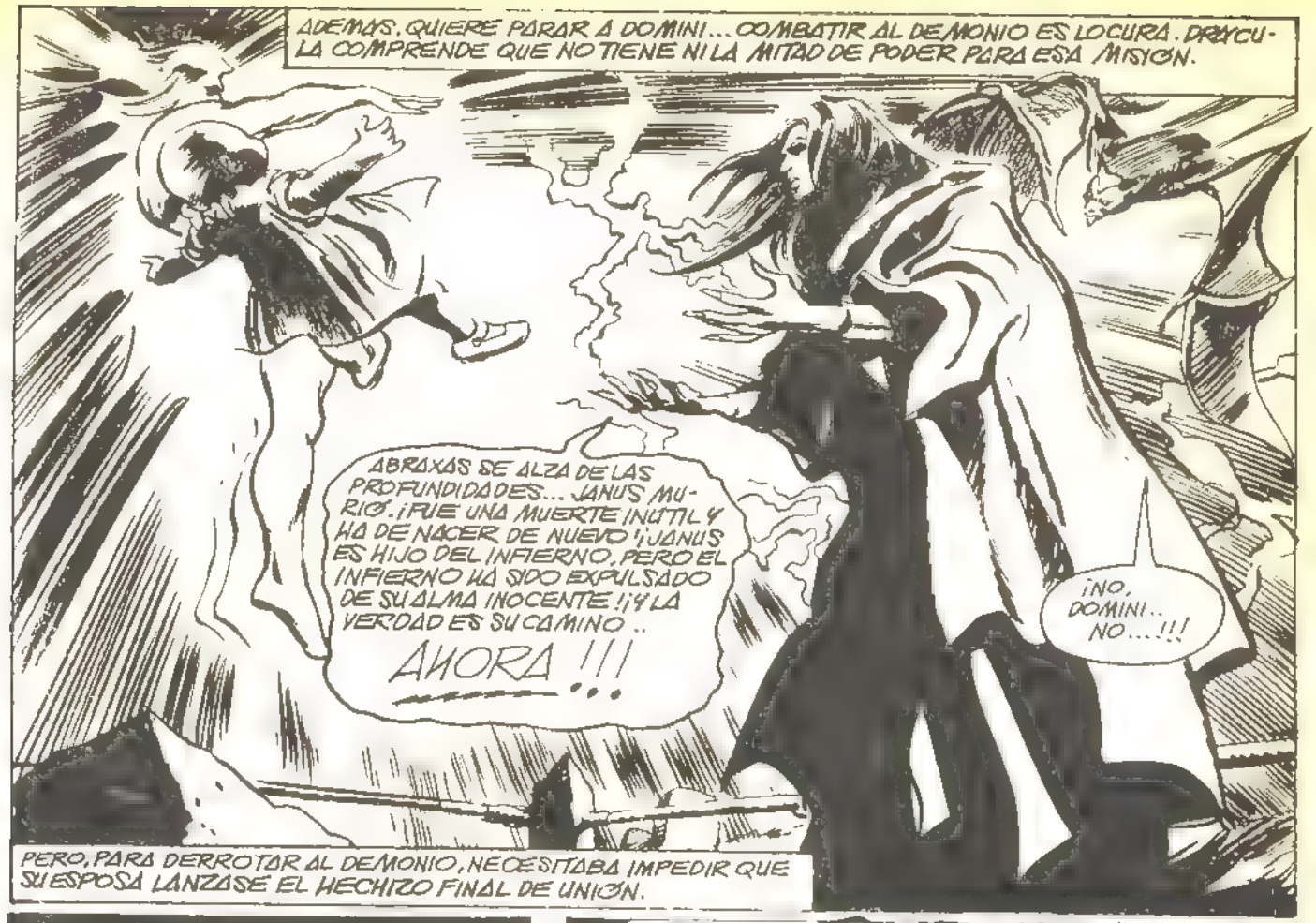
ADEMAS, QUIERE PARAR A DOMINI... COMBATIR AL DEMONIO ES LOCURA. DRAYCU-LA COMPRENDE QUE NO TIENE NI LA MITAD DE PODER PARA ESA MISION.
ABRAXAS SE ALZA DE LAS PROFUNDIDADES... JANUS MURIO. ¡FUE UNA MUERTE INUTIL Y HA DE NACER DE NUEVO! ¡JANUS ES HIJO DEL INFIERNO, PERO EL INFIERNO HA SIDO EXPULSADO DE SU ALMA INOCENTE! ¡Y LA VERDAD ES SU CAMINO..
AHORA !!!
¡NO, DOMINI.. NO...!!!
PERO, PARA DERROTAR AL DEMONIO, NECESITABA IMPEDIR QUE SU ESPOSA LANZASE EL HECHIZO FINAL DE UNION.

¡HAS SIDO MANEJADA POR EL MALVADO! ¡JANUS NUNCA SERA EL MISMO! ¿NO COMPRENDES ESTO? ¡LOS DEL OTRO LADO LO RECLAMAN... PARA USARLO COMO GUERRERO SUYO! NO COMPLETES EL HECHIZO, DOMINI...
¡...O PADRE E HIJO ESTARAN EN BANDOS OPUESTOS, LUCHANDO HASTA EL FINAL DE LOS TIEMPOS!

KBLAMMM
¡CONDENACION!
¡LA COSA ESTA HECHA... HECHA!
¡NO!
¡QUE LOS HADOS ME AYUDEN... HE PERDIDO DE NUEVO!
SI, LA COSA ESTA HECHA PORQUE EN EL MOMENTO DE LA UNION, LAS LEYES DE CONSERVACION DE LA MATERIA SE ROMPEN. ¡DOS FORMAS OCUPAN UN SOLO ESPACIO! ¡Y UNA SUBITA ENERGIA ES SOLTADA...!!!

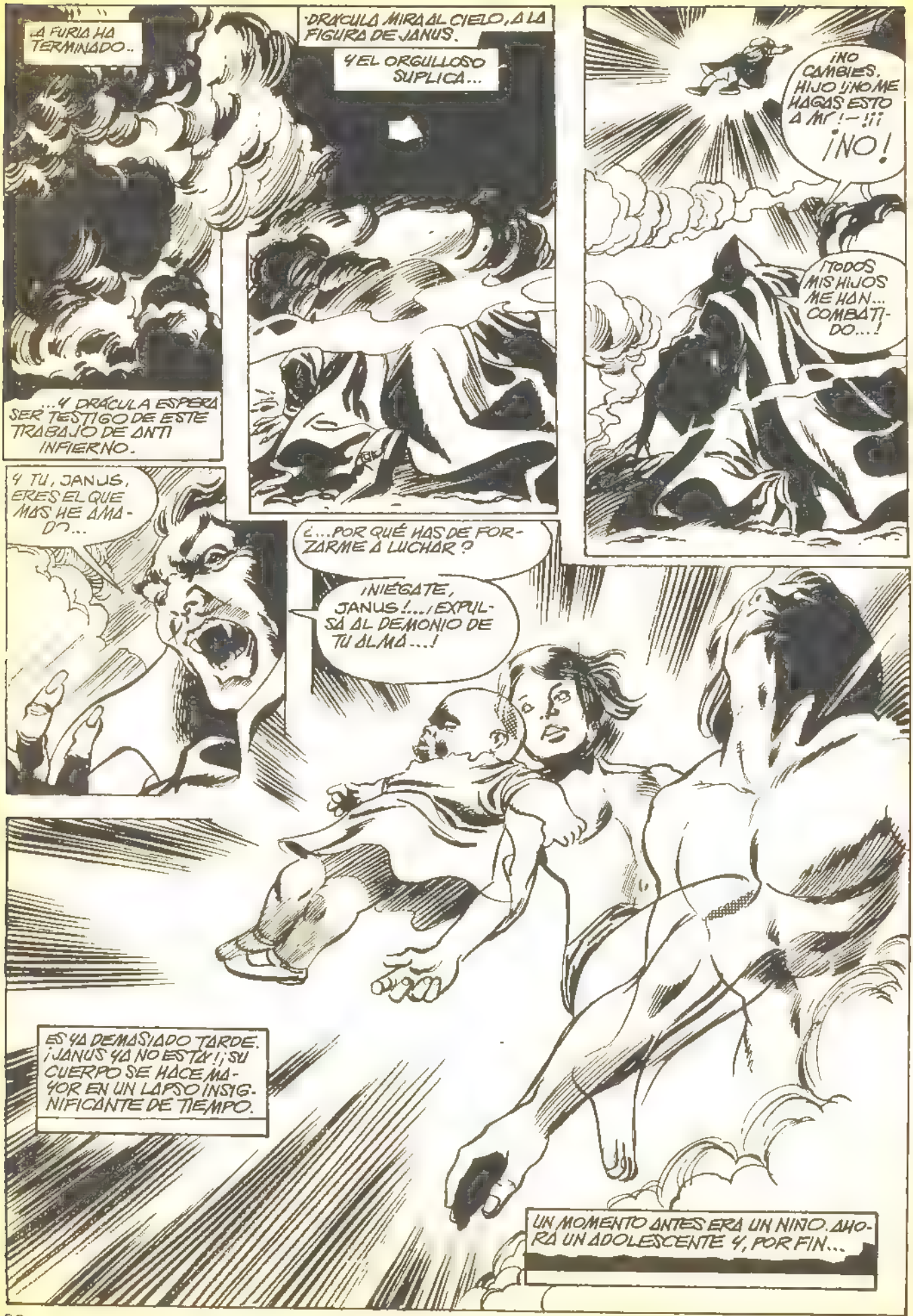
LA FURIA HA TERMINADO..
DRÁCULA MIRA AL CIELO, A LA FIGURA DE JANUS.
Y EL ORGULLOSO SUPLICA...
...Y DRÁCULA ESPERA SER TESTIGO DE ESTE TRABAJO DE ANTI INFIERNO.
¡NO CAMBIES, HIJO! ¡NO ME HAGAS ESTO A MÍ! — ¡¡¡ ¡NO!
¡TODOS MIS HIJOS ME HAN... COMBATIDO...!
Y TÚ, JANUS, ERES EL QUE MÁS HE AMADO...
¿...POR QUÉ HAS DE FORZARME A LUCHAR?
¡NIÉGATE, JANUS!... ¡EXPULSÁ AL DEMONIO DE TU ALMA...!
ES YA DEMASIADO TARDE. ¡JANUS YA NO ESTÁ! ¡SU CUERPO SE HACE MAYOR EN UN LAPSO INSIGNIFICANTE DE TIEMPO.
UN MOMENTO ANTES ERA UN NIÑO. AHORA UN ADOLESCENTE Y, POR FIN...

...UN ADULTO. EL DEMONIO AL QUE DRÁCULA MATÓ HACE MUCHOS MESES
LOS OJOS DE JANUS SE ABREN LENTAMENTE. VUELVE A ESTAR... VIVO.

¿POR QUÉ? ¿POR QUÉ?
WHY? WHY? WHY?

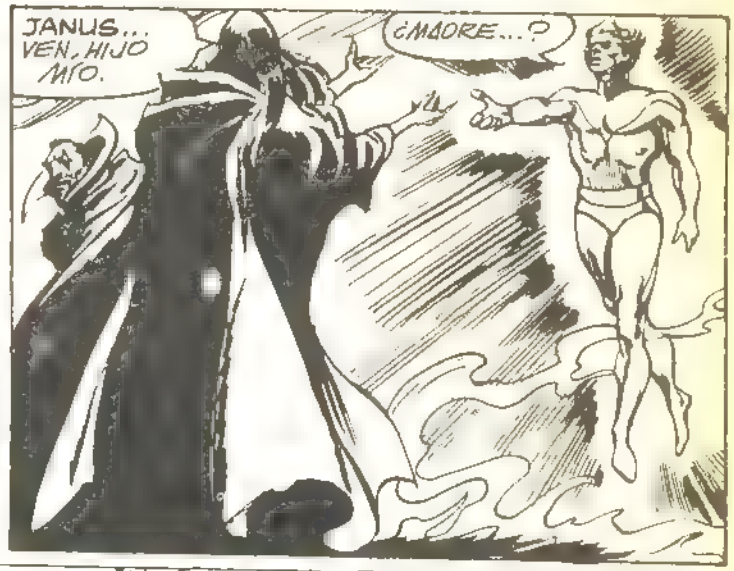
JANUS... VEN, HIJO MÍO.
¿MADRE...?

ES CULPA TUYA, DOMINI. Y YO PENSÉ QUE ME AMABAS.
SÍ, JANUS, SOY TU MADRE, Y ÉL... ES TU PADRE. PASE LO QUE PASE, NO OLVIDES QUIÉN ES Y YO LO AMO CUANTO SOY CAPAZ.
ESTO ES TODO LO QUE DESEO, HIJO MÍO SOLAMENTE ESTO.

ES MI PADRE, Y YO AMO POR ESTO.
PERO, MADRE...

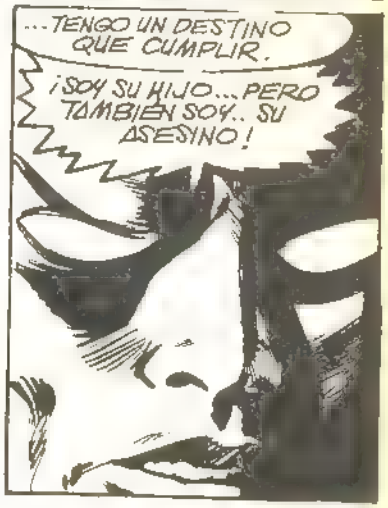
...TENGO UN DESTINO QUE CUMPLIR.
¡SOY SU HIJO... PERO TAMBIÉN SOY.. SU ASESINO!

ARGGHH!
PRÓXIMO:
¡DRÁCULA CONTRA SU PROPIO HIJO... Y MÁS! LA ATERRORIZANTE RESPUESTA A: ¿QUÉ DUERME DEBAJO DE LA COLINA?

COHETE a la LUNA

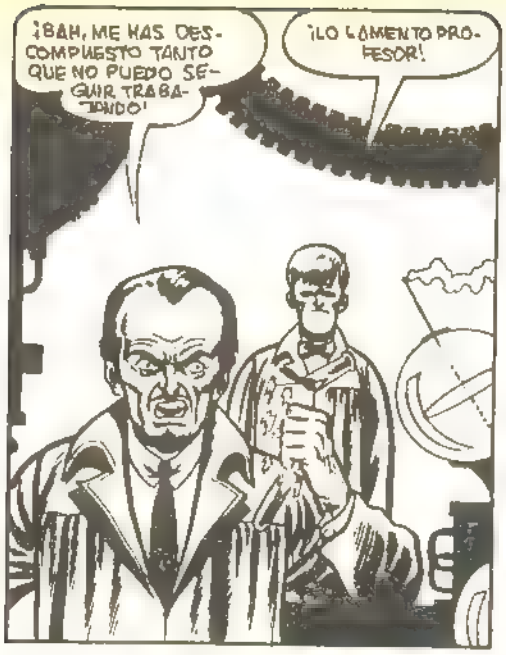

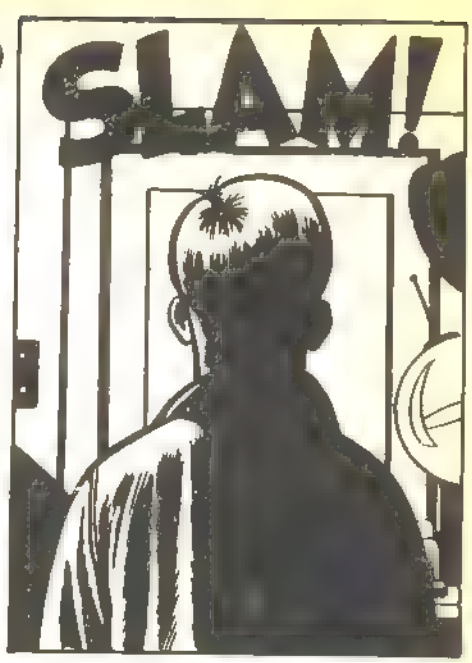

DURANTE UN PAR DE MINUTOS PERMANECES INMÓVIL... ES TANTA TU FURIA QUE DE MOVERTE, HABRÍAS SEGUIDO AL PROFESOR PARA MATARLE...

RECUERDAS TU PRIMER ENCUENTRO CON EL PROFESOR... HACE AÑOS...

TE CONTRATÓ PORQUE FUISTE EL ÚNICO QUE ACEPTÓ UN SALARIO TAN BAJO. PERO JAMÁS DEJÓ DE METERSE CONTIGO...

RECUERDAS CUANDO TU MADRE CAYÓ ENFERMA Y QUISISTE ACUDIR A SU LADO...

EN ESE CASO, QUÉDATE AQUÍ, YA QUE NO PUEDES HACER NADA POR ELLA.

¡SÍ, PROFESOR!

POR ÚLTIMO, DOS DÍAS MÁS TARDE, EL PROFESOR TE DEJÓ IR... AL ENTIERRO DE TU MADRE...

RECUERDA QUE TE DESCONTARÉ ESTE DÍA DE TU SUELDO..

...Y SI VUELVES TARDE, TE COSTARÁ CARO!

Y MIENTRAS VEÍAS QUE LA TIERRA CUBRÍA EL FÉRETRO, TE HICISTE UNA PROMESA.

¡MADRE, LO LAMENTARÁ! ¡TE LO JURO... LO LAMENTARÁ!

Y AHORA, MIENTRAS TE SIENTAS A SOLAS EN EL LABORATORIO COMPRENDES QUE HA LLEGADO TU OPORTUNIDAD...

¡MI MODELO DE COHETE ESTÁ TERMINADO! ¡SÓLO ME FALTARÁ PROBARLO!

EN EL EXTERIOR HACES VOLAR AL COHETE...

¡FUNCIONA! ¡FUNCIONA!

LO DEMÁS YA ES HISTORIA. LOS PERIÓDICOS DAN COMPLETA INFORMACIÓN...

WORLD

AYUDANTE DE LABORATORIO CONSIGUE UN COHETE CAPAZ DE LLEVAR UN HOMBRE A LA LUNA.

LOS EXPERTOS DAN EL VISTOBUENO...

LARS SUGGER

EL GOBIERNO FINANCIARÁ LA CONSTRUCCIÓN DEL COHETE.

UN AÑO MÁS TARDE LOS MISMOS PERIÓDICOS ANUNCIAN...

EL COHETE TERMINADO. LARS SUGGER SERÁ EL PRIMER HOMBRE...

...¡QUE VUELE A LA LUNA!

Y CIERTA PERSONA, CAMINO DE SU CASA LEE EL PERIÓDICO...

¡CIELOS! ¡LARS SUGGER! Y YO SIN ENTERARME!

NEW CABES

¡CREO QUE DEBO INTERVENIR EN ESTE ASUNTO!

EAT

POR ÚLTIMO, LLEGA UN DÍA. MIENTRAS ESPERAS EN EL ESPACIOPUERTO, SE TE ACERCA UNA FIGURA FAMILIAR...

¡LARS, CUANTO ME ALEGRO DE VERTE!

¡NADA DE CUMPLIDOS! ¿QUÉ QUIERE?

¡VIAJAR EN ESE COHETE EN VEZ QUE VAYAS TÚ!

¡OLVÍDELO, PROFESOR! ¡ESTA VEZ LA GLORIA SERÁ MÍA! ¡SOY EL ÚNICO QUE PASARÁ A LA HISTORIA EN ESTE VUELO TRASCENDENTAL!

¡NO! ¡QUIERO ESE HONOR, AUNQUE TENGA QUE MATARTE!

¡NO SEA ESTÚPIDO! MATÁNDOME NO CONSEGUIRÁ NADA!

LUEGO, EL MUNDO PARECE ESTALLAR EN TU CABEZA... UN CULATAZO TE DERRIBA...

AL RECUPERAR EL CONOCIMIENTO, EL COHETE ESTÁ DESPEGANDO...

WRRRRRR

¿QUIÉN TRIPULA EL COHETE? ¡ERA YO EL QUE TENÍA QUE VIAJAR!

¡UN HOMBRE CON UNA PISTOLA, SE INTRODUJO Y MATÓ AL VIGILANTE SIN QUE PUDIÉRAMOS HACER NADA!

¿Y SABE SU NOMBRE?

¡NO! PERO NOS DIJO QUE CUANDO VOLVIERA, TODO EL MUNDO LO SABRÍA!

¡NECIO! ¡NUNCA VOLVERÁ! ¡IGNORABA PORQUE ME OFRECÍ VOLUNTARIO PARA PILOTAR EL COHETE!

¡CREO QUE LO IGNORABA!

¡NO SABÍA QUE EL COHETE ES DE IDA, QUE CARECE DE POTENCIA PARA REGRESAR!

Y ASÍ, SE PERDIÓ EN LA INMENSIDAD DEL ESPACIO.

FIN

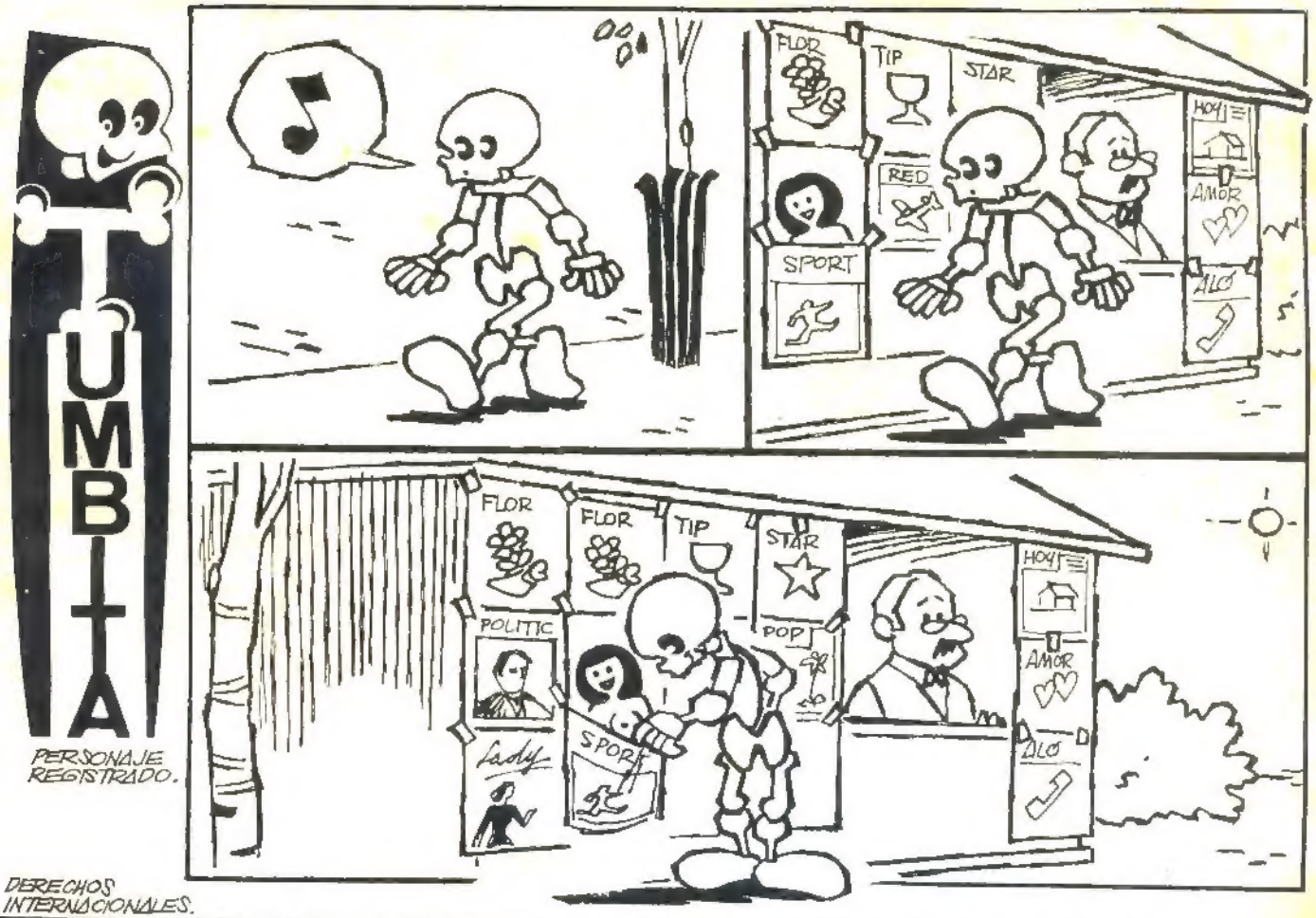

PERSONAJE REGISTRADO.

DERECHOS INTERNACIONALES.

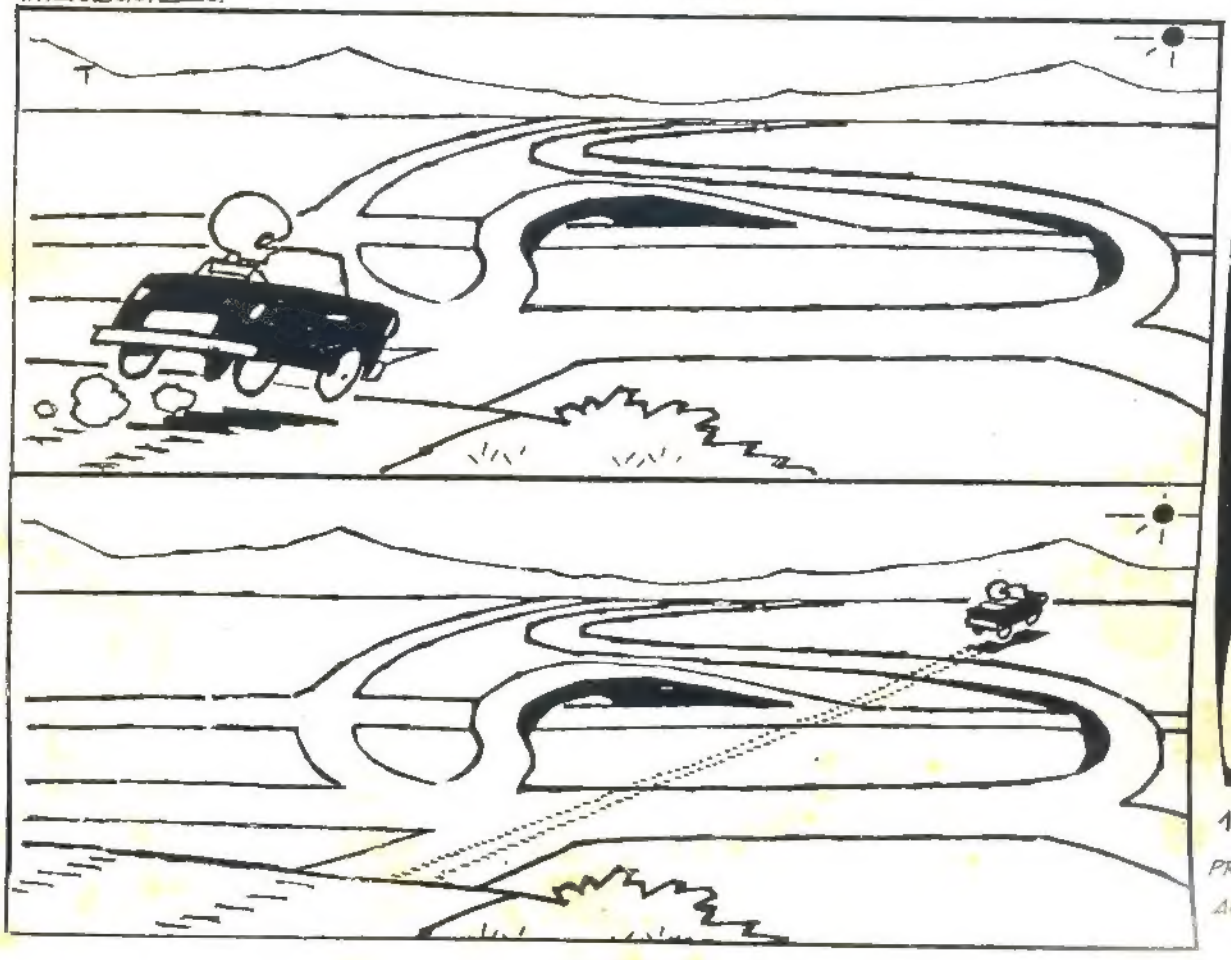

1.048.

PROPIEDAD DEL AUTOR.

SUPER HEROES

350 PESETAS

- THOR
- CONAN

325 PESETAS

- SPIDERMAN
- CAPITAN AMERICA
- BATMAN
- SUPERMAN
- SANSON
- TARZAN
- AQUAMAN
- FLECHA VERDE

HEROES OESTE

291 PESETAS

- WYATT EARP
- SOCRATES
- DAVY CROCKETT
- BÚFALO BILL CODY
- WILD BILL HICKOK
- SITTING BULL

MONSTRUOS

291 PESETAS

- FRANKENSTEIN
- DRACULA
- HOMBRE LOBO
- LA MOMIA
- SOLDADO SIMIO

ROBIN

325 PESETAS

- ROBIN HOOD
- PEQUEÑO JOHN
- FRAILE TUCK
- ESCARLATA WILL

PIRATAS

325 PESETAS

- PATA DE PALO
- BARBA NEGRA
- CAPITAN PATCH
- JEAN LAFITTE

CABALLEROS

375 PESETAS

- BILLY MATURIN
- SIR LANCELOT
- CABALLERO NEGRO
- IVANHOE

VIAJE ESTRELLAS

291 PESETAS

- MR. SPOCK
- CAPITAN KIRK
- DR. MC COY

ACTION JACKSON

248 PESETAS

- ACTION JACKSON

LOS HEROES DEL "COMIC" CINE Y T.V. ENTERAMENTE ARTICULADOS

Cabeza, tronco, brazos, piernas, pies y manos – Dispuestos a adoptar la accion que usted desee

TODO MOVIMIENTO Y FOSFORESCENTES

COLECCIONELOS

OFERTA ESPECIAL 10% DESCUENTO

ENVIOS A REEMBOLSO

CAPITAN AMERICACAR
787 ptas

SPIDECAR
750 ptas

VEHICULOS SIN MUÑECO

BATCOPTER
787 ptas

BATCICLE
625 ptas

Dirijan sus pedidos a nuestra editorial:

Ediciones VERTICE
CONCEPCION ARENAL, 146,
BARCELONA - 16